

# Programação Setembro 2017

## Sesc Poconé

Setembro chega repleto de coisas boas no Sesc Poconé: a **Aldeia Pantanal das Artes** chega a sua 7ª edição reunindo 18 espetáculos e 14 companhias de vários estados do país. A **Copa Sesc do Comerciaro**, novo projeto esportivo, vai colocar o comerciaro para se mexer. E duas exposições em que a **sustentabilidade** dá o tom ocupam a Unidade. **Você não pode perder!**



**Encontro de Convivência do Trabalho Social com Idosos**  
21/9 às 7h30 | Salão Social do Sesc Poconé

**Encontro da Rede Sesc de Desenvolvimento Comunitário**  
28/9 às 17h30 | Salão Social do Sesc Poconé

**L MULTNOITE**  
14/9 às 17h | Sesc Poconé

**Capacitação: Sala de vacina, com Ariane Castro (enfermeira do Centro de Imunidade de Cuiabá)**  
25 a 29/9 das 8h às 11h e 13h às 17h | Sala de Projeção do Sesc Poconé

**Roda de Conversa: Depressão e suicídio**  
04, 19 e 25/9 das 8h às 10h e 14h às 16h | Sala de Projeção do Sesc Poconé

### SESC ITINERANTE

**Coletivo Caixa no Caminho**  
11/9 às 8h | São Pedro de Joselândia  
11/9 às 16h | Pimenteira  
12/9 às 8h | Retiro

**Capacitação: Saúde Integral do Adolescente**  
11/9 das 8h às 12h e 13h às 17h | PSF de São Pedro de Joselândia

**Palestra: Higiene pessoal**  
12/9 das 8h às 11h | Escola Maria Silvino de Moura

**Roda de Conversa: Saúde sexual e reprodutiva**  
12/9 das 13h às 17h | Escola Maria Silvino de Moura

**Roda de Conversa: Depressão e suicídio**  
12/9 às 18h | Escola Maria Silvino de Moura

**Mediação de leitura**  
13/9 às 8h | Comunidade de São Pedro de Joselândia

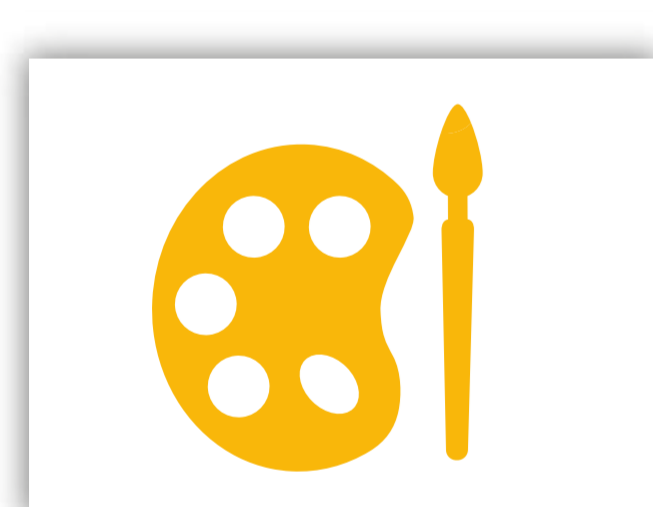

**Escultura de reaproveitamento de metal, de Genival Soares dos Santos**  
Abertura - 12/9 às 19h  
Visitação - 12 a 30/9 das 8h às 12h e 14h às 18h | Hall do Sesc Poconé

**Lixo é Quase Nada**  
Abertura com Seminário - 19/9 às 19h | Sala de projeções do Sesc Poconé  
Visitação - 20/9 a 10/10 (segunda a sexta) das 7h às 11h e 13h às 17h | Salão Social do Sesc Poconé



**L Estórias de jardim**  
Grupo Leite de Pedras (MT)  
20/9 às 20h | Sesc Poconé

**L Na esquina (Palco Giratório)**  
Coletivo na Esquina (MG)  
21/9 às 20h | Sesc Poconé  
23/9 às 21h | Hotel Sesc Porto Cercado

**L Intercambio cultural**  
Coletivo na Esquina (MG) e Grupo Leite de Pedras (MT)  
22/9 às 19h | Sesc Poconé

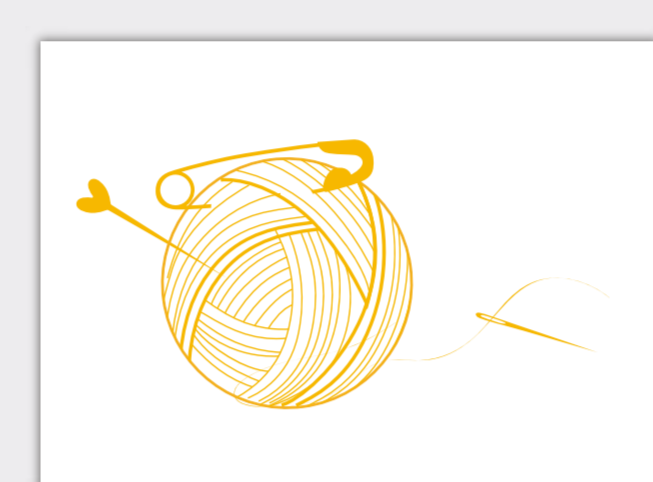

**Culinária regional**  
4 a 9/9 das 8h às 11h e 14h às 17h  
R\$ 30 (comerciaro), R\$ 40 (usuário) e gratuito (PCG)

**Fabricação de utensílios em madeira**  
4/09 a 30/11 das 8h às 11h e 14h às 17h  
R\$ 30 (comerciaro), R\$ 40 (usuário) e gratuito (PCG)

**Pirografia em madeira**  
4/9 a 30/11 das 8h às 11h e 14h às 17h  
R\$ 30 (comerciaro), R\$ 40 (usuário) e gratuito (PCG)

**Culinária - salgados**  
18/9 a 14/10 das 8h às 11h e 14h às 17h  
R\$ 30 (comerciaro), R\$ 40 (usuário) e gratuito (PCG)

**Oficina de Cinema "O Terceiro Olhar - 4ª fase - Direção", com Amauri Tangará (cineasta) 15 a 19/9**  
Inscrições em 4/9 | Gratuito



**18 Copa Sesc do Comerciaro**  
Inscrição 23/9 das 15h às 19h | Salão Social do Sesc Poconé  
1L de leite por atleta



**L Piquenique literário**  
5 e 26/9 às 15h

**L Mediando leituras com Juliana Graziela (MG)**  
30/9 das 9h às 15h | Biblioteca Manoel de Barros

### SESC DRAMATURGIAS

**Oficina de Escrita Dramatúrgica - Polifonia e a Dissolução do Personagem - 2ª etapa, com César Baptista**  
17 a 22/9 das 18h às 21h | Biblioteca Manoel de Barros | Gratuito

**Oficina de Leitura Dramatizada - Solos Negros - Leituras Dramatizadas Solísticas Negras Contemporâneas - 2ª etapa, com Daniel Oliveira**  
26 a 28/9 das 18h às 21h | Biblioteca Manoel de Barros | Gratuito

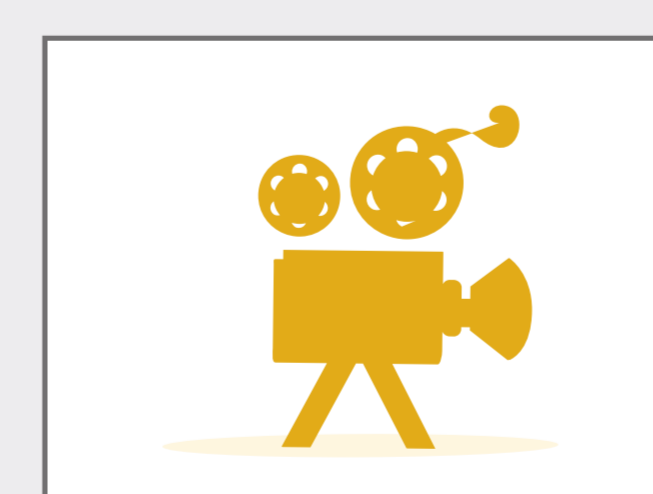

**L CINE PIPOCA**  
Exibição de obras destinadas ao público infanto-juvenil com distribuição de pipoca | Gratuito  
**Meu Amigo Totoro**  
16/9 às 9h e 14h | Sala de Projeções do Sesc Poconé

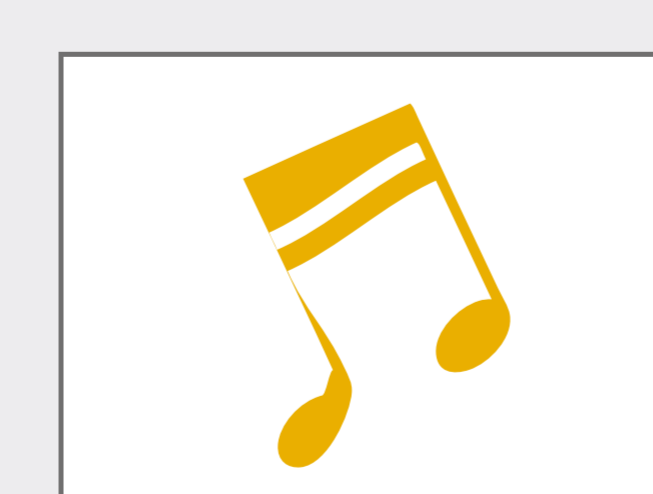

**18 Mix Musical**  
23/9 | Gratuito  
15h às 17h - DJ Welinton  
17h às 18h30 - Lucianinho do Teclado  
18h30 às 20h - Banda Os Federais

ALDEIA  
Pantanal  
das artes

6 a 10/9  
Sesc Poconé

#AldeiaSescPantanal

Acompanhe a programação em  
[www.sescpantanal.com.br](http://www.sescpantanal.com.br) e  
[facebook.com/SescPantanal](https://facebook.com/SescPantanal)

Venha curtir, aos sábados, domingos e feriados, atividades recreativas, culturais e esportivas variadas para toda a família. Funcionamento da piscina para banho livre: 10h às 18h.

Fim de  
semana  
é no Sesc

Sesc

Sesc  
Pantanal 20  
anos

Informações: 3345.2571

[www.sescpantanal.com.br](http://www.sescpantanal.com.br)  
[facebook.com/SescPantanal](https://facebook.com/SescPantanal)  
[instagram.com/sesc\\_pantanal](https://instagram.com/sesc_pantanal)