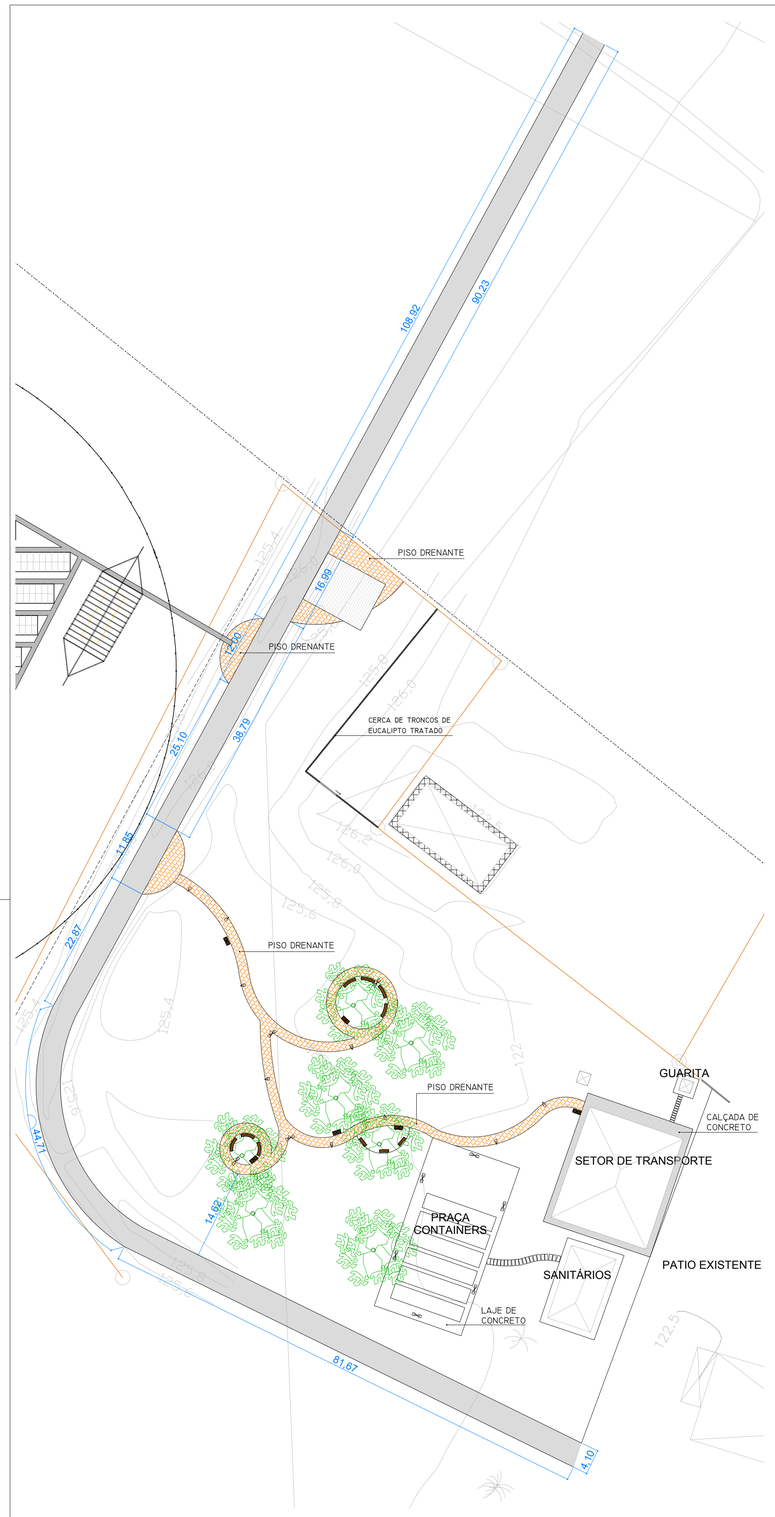

Arquitetônico - Recanto do pescador
Implantação
Escala 1/500

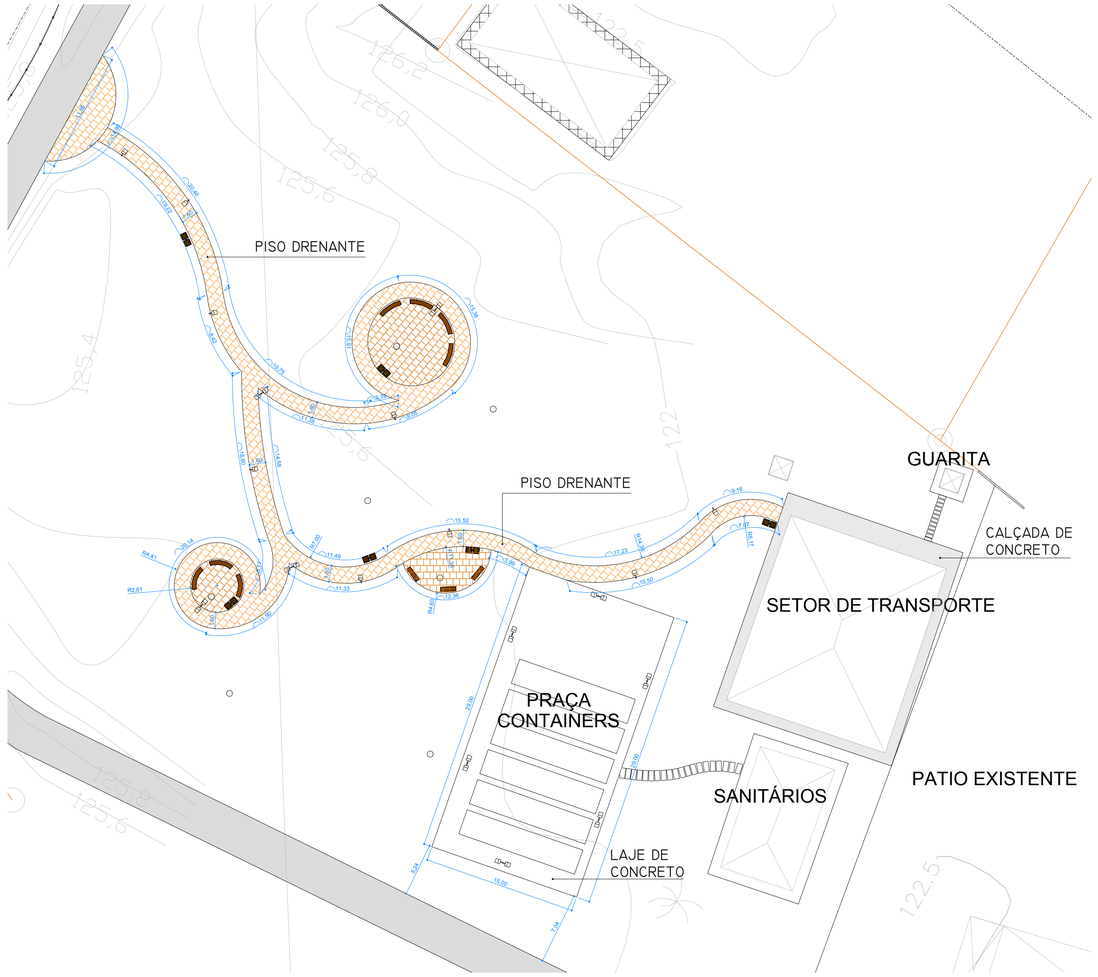

Arquitetônico - Recanto do pescador
Planta baixa calçamento
Escala 1/300

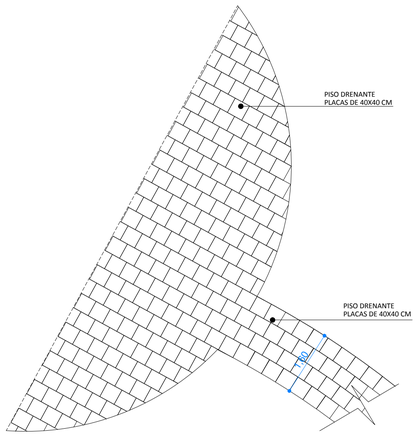

Arquitetônico - Recanto do pescador
Distribuição esquemática do piso
Escala 1/75

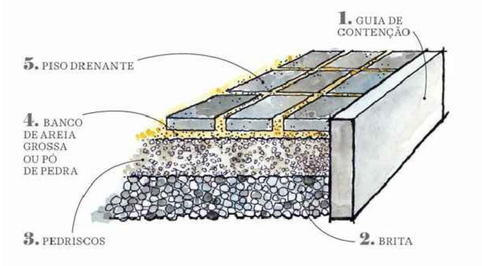

Arquitetônico - Recanto do pescador
Detalhe esquemático de assentamento piso drentante
S/ Escala

NOTA	DESCRIÇÃO
01	TODAS MEDIDAS DEVERÃO SER CONFERIDAS NO LOCAL ANTES DO INICIO DA OBRA

Legenda

- CALÇADA DE CONCRETO
- PISO DRENANTE 40X40 - COR GERGELIM - 273,62 m²
- PISO DRENANTE 40X40 - COR SALMÃO - 107,42 m²
- POSTE DE ILUMINAÇÃO COM DUAS PETALAS - 10 UNIDADES
- POSTE DE ILUMINAÇÃO COM UMA PETALA - 09 UNIDADES
- LIXEIRA DUPLA DE MADEIRA PLÁSTICA - LIXO ORGÂNICO E SECO - 06 UNIDADES
- BANCO DE CONCRETO COM MADEIRA - 12 UNIDADES

TIPO DA OBRA: COMERCIAL - REFORMA

PROPRIETÁRIO: SERVIÇO SOCIAL DO COMÉRCIO SESC - SESC PANTANAL
C.G.C. / C.P.F.: 33.469.164/0006-26

LOCAL: RECANTO DOS PESCADORES
INSCR. CADASTRAL:

AUTOR DO PROJETO: ANGELA FLOR
CREA / CAU: A63512-0

RESP. P/ EXECUÇÃO: IRINEU TEODULO DA S. NETO
CREA: 11.133-D/DF

ESCALA: INDICADAS
DATA: OUTUBRO/2017
DESENHO

ASSUNTO: ARQUITETURA
PLANTA DE IMPLANTAÇÃO
PLANTA BAIXA CALÇAMENTO

FOLHA Nº 01

ESTATÍSTICA				
ÁREAS (m²)	% OCUPAÇÃO		COEF. APROVEIT.	Nº DE PISOS
	TÉRREO	DEMAIS PAV.		
ÁREA CONSTRUÍDA: m²				