

8.201.100,0000 M

8.201.000,0000 M

E 540.200,0000 M

E 540.300,0000 M

NOTAS:

DESENHO PROTEGIDO RESOLUÇÃO CAU/BR 67/13

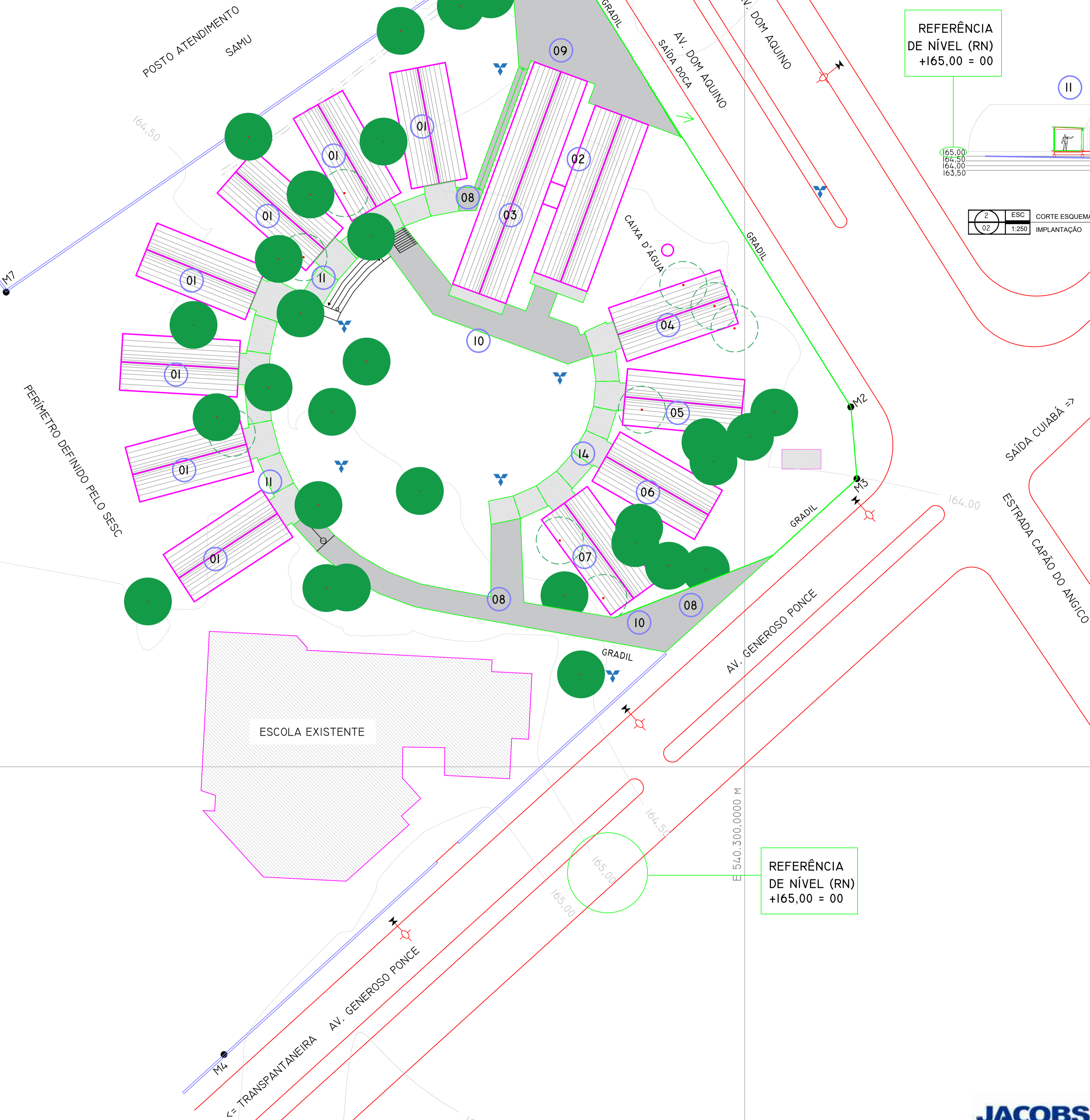

REFERÊNCIA
DE NÍVEL (RN)
+165,00 = 00

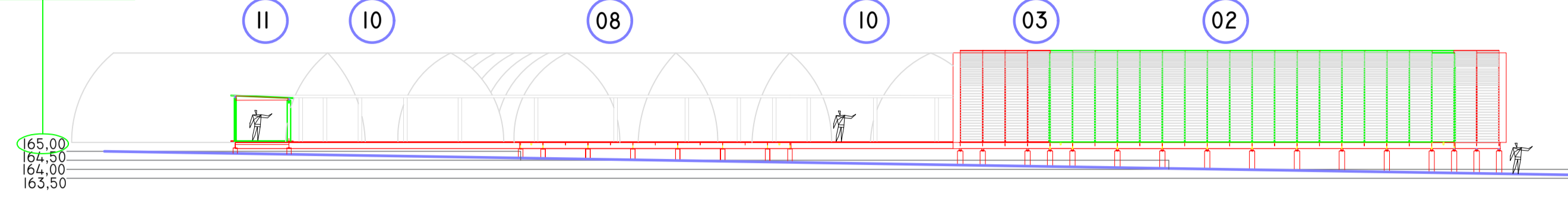

2 ESC CORTE ESQUEMÁTICO DA IMPLANTAÇÃO NO TERRENO
02 1:250 IMPLANTAÇÃO

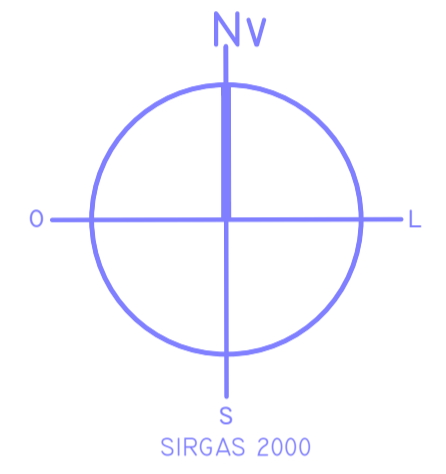

LEGENDA

- LUMINÁRIA / POSTE
- FOSSA DE BANANEIRA
- ÁRVORE EXISTENTE
- ÁRVORE A SER TRANSPLANTADA
- DECK
- CALÇADA
- PROJEÇÃO COBERTURA

- 01 - SALAS DE AULA TEMÁTICAS
- 02 - COZINHA
- 03 - REFEITÓRIO
- 04 - BANHEIROS MASC. E FEM.
- 05 - BIBLIOTECA
- 06 - SALA DOS PROFESSORES
- 07 - ADMINISTRAÇÃO
- 08 - CALÇADA / CIRCULAÇÃO
- 09 - ENTRADA DE SERVIÇO / DOCAS
- 10 - ENTRADA NOVA DE ALUNOS
- 11 - DECK/CIRCULAÇÃO COBERTA

JACOBS GUIMAR



TÍTULO: ADEQUAÇÃO PARA IMPLANTAÇÃO DA FASE 01	
DESENHADO POR: WESLEY MAGIO VIEIRA	APROVADO POR: EDUARDO LUZ
REVISÃO: 00	DATA: 30/07/2018
STATUS: PROJETO EXECUTIVO	

PROJETO: ESCOLA SESC PANTANAL - POCONÉ MT - FASE 01

OBJETO: IMPLANTAÇÃO

AUTOR DO PROJETO: JOSÉ AFRONSO BOTURA PORTOCARRERO - ARQUITETO / CAU A2695 - 6
DESENHO: JONAS NUNES REBELLO

ESCALA: 1:300
FORMATO: A1
DATA: 27/06/2018
ARQUIVO: CAP-3.DES-2.30-CAR-USE-029_REV00.DWG

CODIFICAÇÃO DOCUMENTO TÉCNICO:
CAP-3.DES-2.30-CAR-USE-002_REV05