

164,50

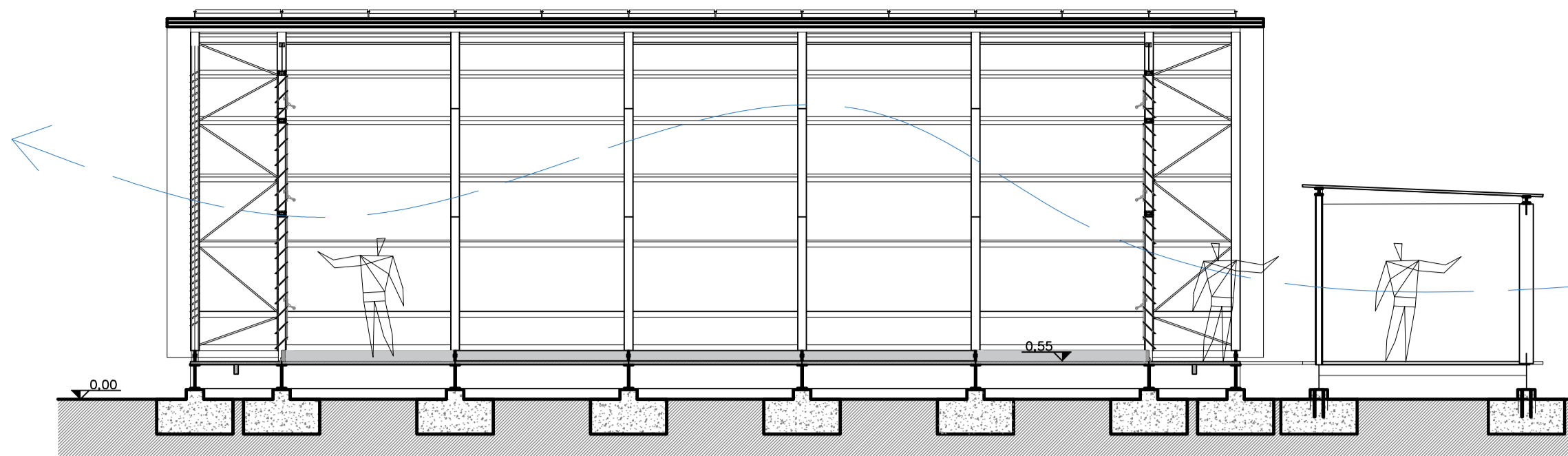

2 ESC CORTE ESQUEMÁTICO PASSARELA E EDIFICAÇÃO TIPO
13 1:75 DET. PISO PASSARELA

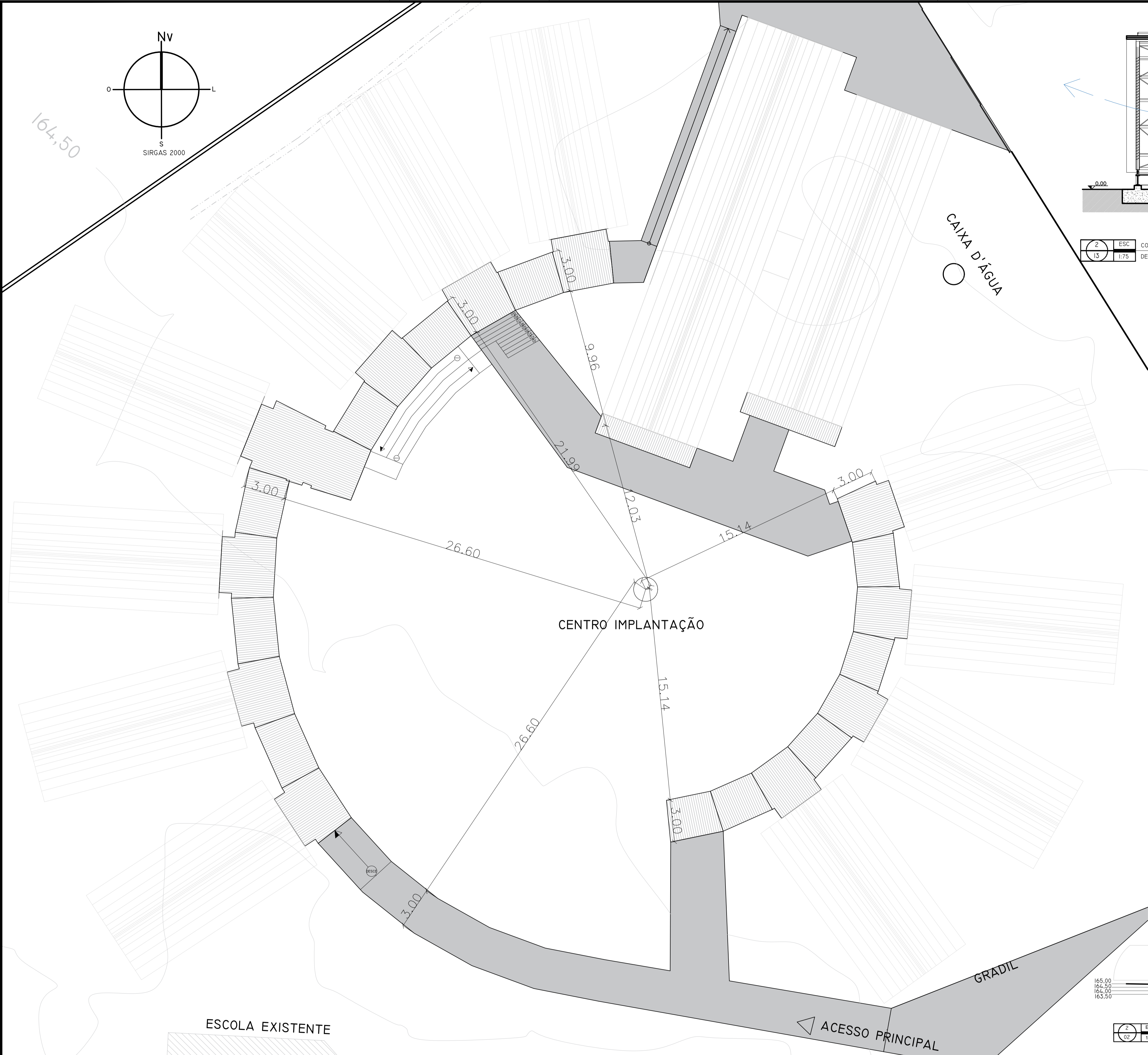
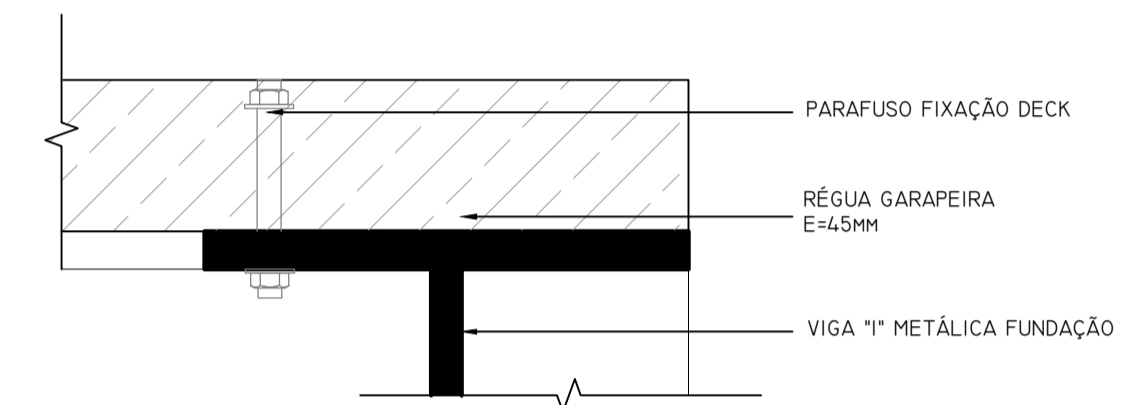

3 ESC DETALHE FIXAÇÃO DECK
13 1:2 DET. PISO PASSARELA

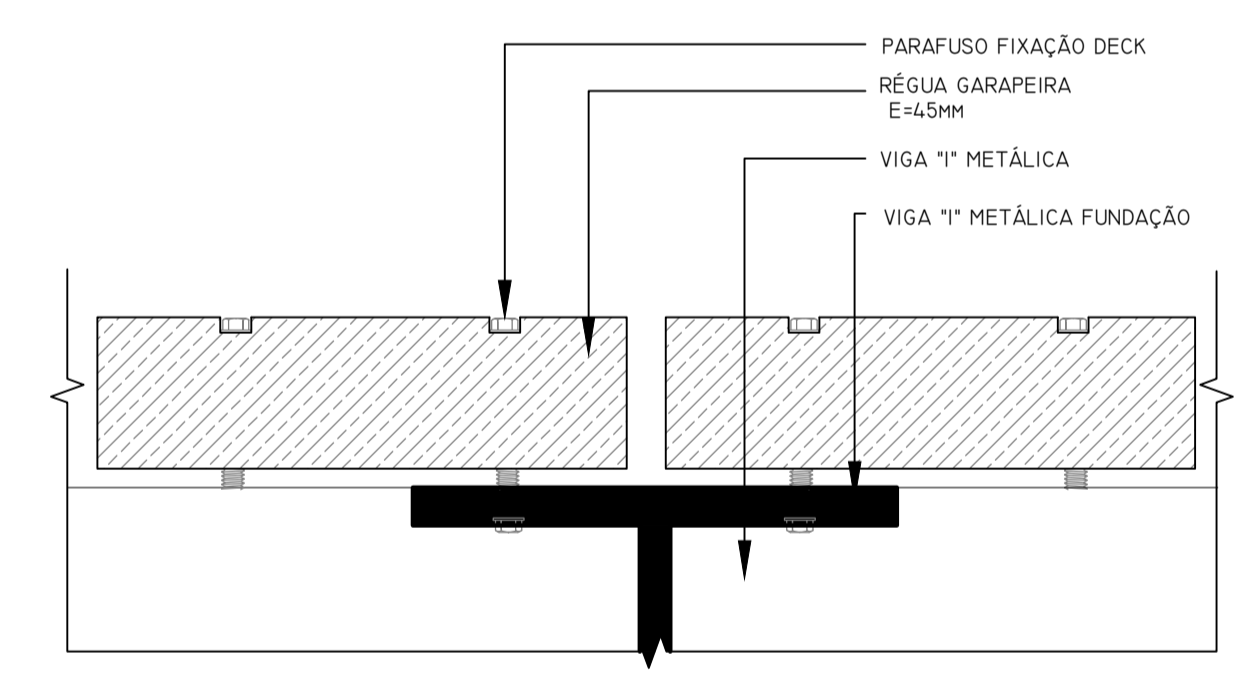

4 ESC DETALHE FIXAÇÃO DECK
13 1:2 DET. PISO PASSARELA

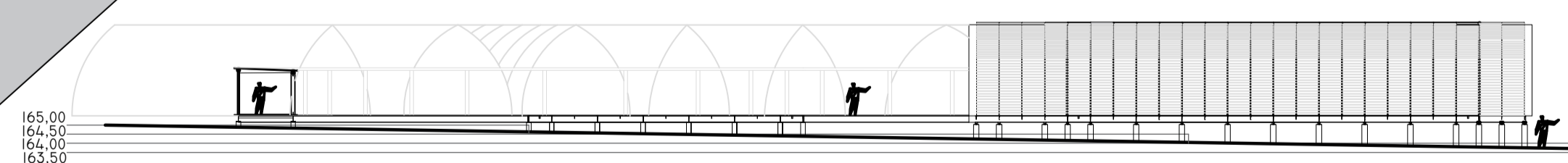

2 ESC CORTE ESQUEMÁTICO DA IMPLANTAÇÃO NO TERRENO
02 1:250 IMPLANTAÇÃO

1 ESC IMPLANTAÇÃO E MEDIDAS GERAIS
13 1:150 DET. PISO PASSARELA

NOTAS:
- CONFERIR DETALHAMENTO NO PROJETO ESTRUTURAL
- MEDIDAS DO PROJETO ESTRUTURAL PREVALECEM SOBRE MEDIDAS DO PROJETO ARQUITETÔNICO

JACOBS GUIMAR

Sesc Pantanal

TÍTULO: ADEQUAÇÃO PARA IMPLANTAÇÃO DA FASE 01			
DESENHADO POR: WESLEY MAGIO VIEIRA	APROVADO POR: EDUARDO LUZ		
REVISÃO: 00	DATA: 30/07/2018	STATUS: PROJETO EXECUTIVO	

PROJETO:	ESCOLA SESC PANTANAL - POCONÉ MT - FASE 01		
OBJETO:	DETALHAMENTO PISO DECK PASSARELA		
AUTOR DO PROJETO:	JOSÉ AFONSO BOTURA PORTOCARRERO - ARQUITETO / CAU A2695 - 6	DESENHO:	JONAS NUNES REBELLO
ESCALA:	INDIC. AI	FORMATO:	DATA: 27/06/2018
CODIFICAÇÃO DOCUMENTO TÉCNICO:		ARQUIVO:	CAP-3.DES-2.30-CAR-USE-038_REV00.DWG
CAP-3.DES-2.30-CAR-USE-013_REV04		13/26	