

1 ESC VISTA 01
22 1:75 COZINHA / REFEITÓRIO

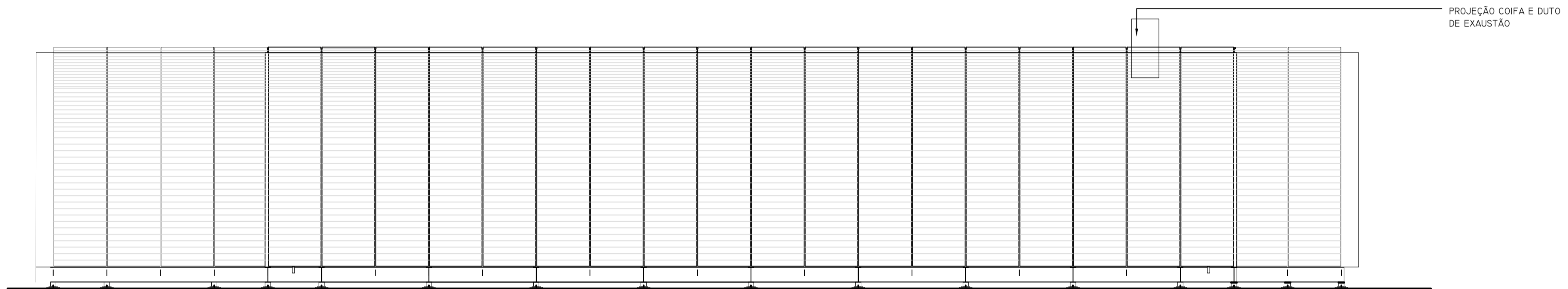

2 ESC VISTA 02
22 1:75 COZINHA / REFEITÓRIO

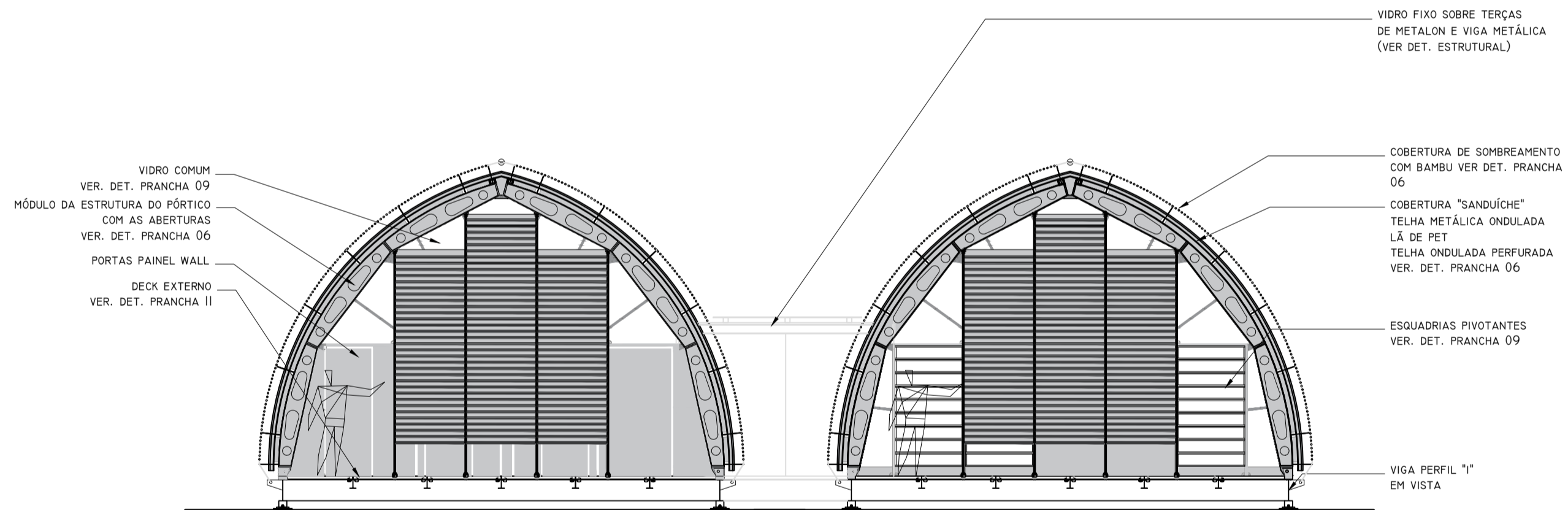

3 ESC VISTA 03
22 1:75 COZINHA / REFEITÓRIO

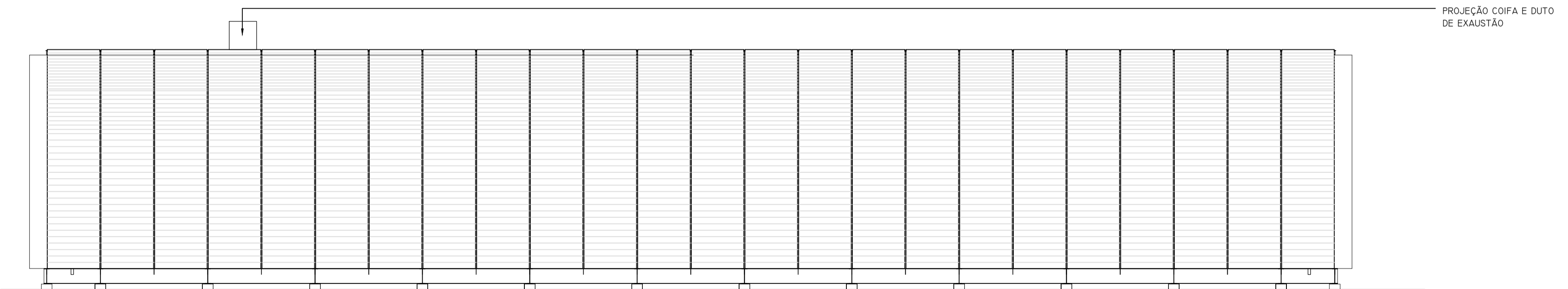

4 ESC VISTA 04
22 1:75 COZINHA / REFEITÓRIO

NOTAS:
- TODAS AS MEDIDAS DEVEM SER CONFERIDAS NA EXECUÇÃO DA OBRA.
- O PISO DA COZINHA SERÁ O PAINEL WALL REVESTIDO COM EPÓXI ANTIDERRAPANTE.
- TODOS OS DETALHES DE INSTALAÇÃO DO PISO, DO PÓRTICO, DA COBERTURA E DAS ESQUADRIAS SÃO OS MESMOS REFERENTES À EDIFICAÇÃO TIPO.

JACOBS GUIMAR

TÍTULO: ADEQUAÇÃO PARA IMPLANTAÇÃO DA FASE 01
DESENHADO POR: WESLEY MAGIO VIEIRA
REVISÃO: 00
APROVADO POR: EDUARDO LUZ
DATA: 30/07/2018
STATUS: PROJETO EXECUTIVO

Sesc
PANTANAL

PROJETO: ESCOLA SESC PANTANAL - POCONÉ MT - FASE 01

OBJETO: COZINHA REFEITÓRIO - VISTAS

AUTOR DO PROJETO: JOSÉ AFONSO BOTURA PORTOCARRERO - ARQUITETO / CAU A2695 - 6
DESENHO: JONAS NUNES REBELLO

ESCALA: AI
INDIC. AI
FORMATO: 27/06/2018
ARQUIVO: CAP-3.DES-2.30-CAR-USE-043_REV00.DWG

CODIFICAÇÃO DOCUMENTO TÉCNICO:
CAP-3.DES-2.30-CAR-USE-022_REV01

22/26