

Arquitetônico - RPPN- Posto de Fiscalização Estrão  
**Planta Demolir/Construir**  
 Escala 1/100

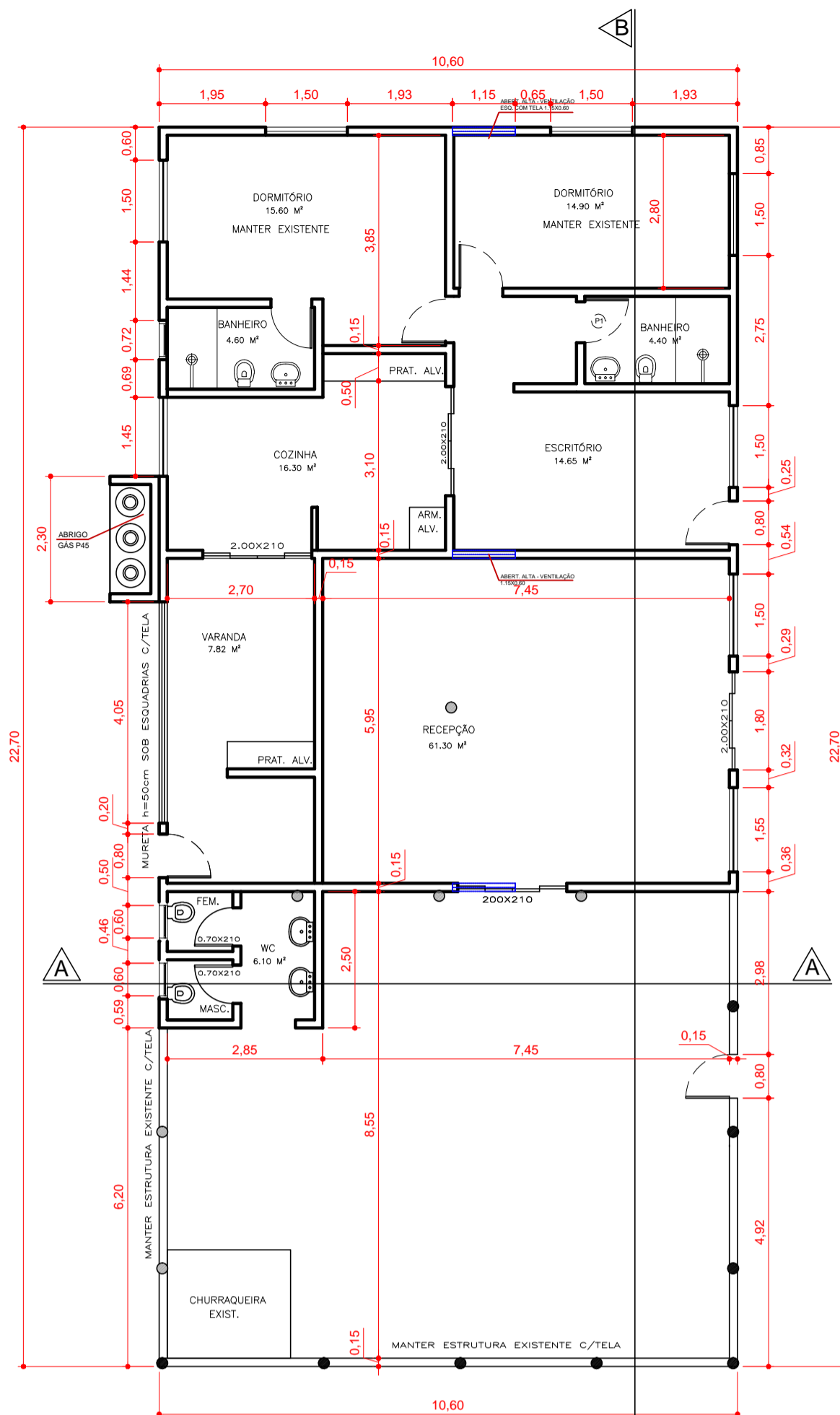

Arquitetônico - RPPN- Posto de Fiscalização Estrão  
**Planta Baixa**  
 Escala 1/100

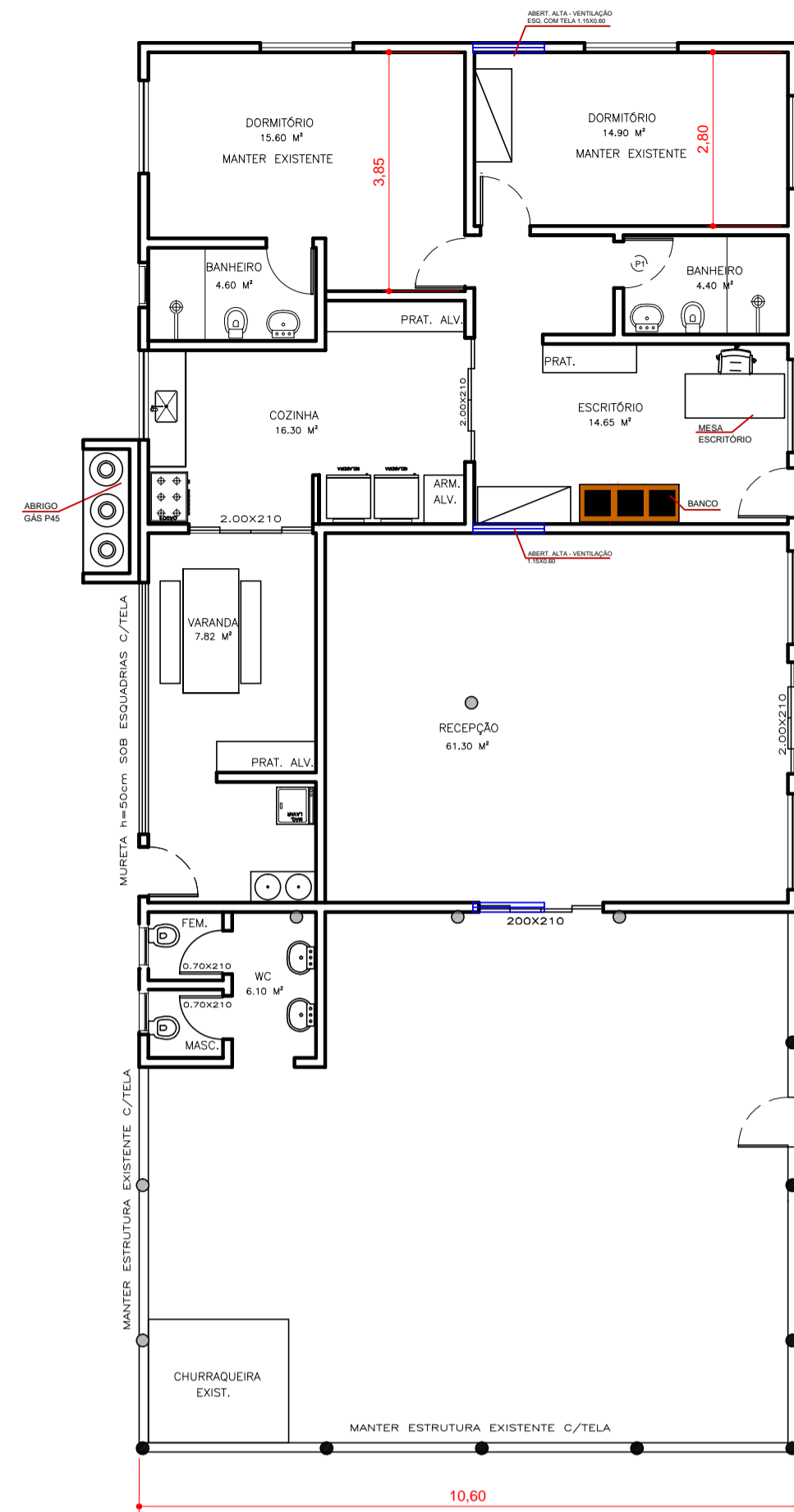

Arquitetônico - RPPN- Posto de Fiscalização Estrão  
**Planta de Layout**  
 Escala 1/100

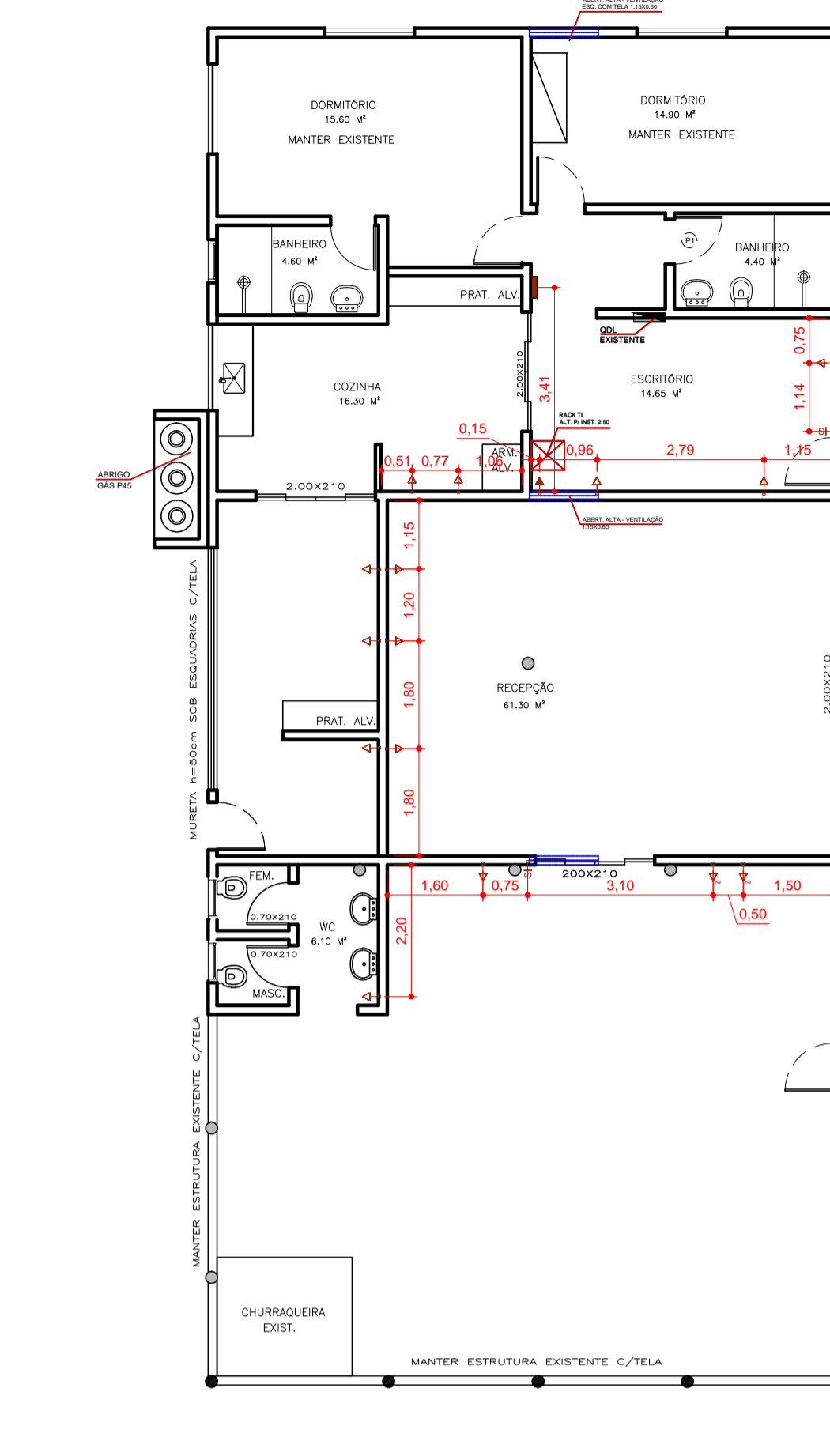

Arquitetônico - RPPN- Posto de Fiscalização Estrão  
**Planta de Tomadas**  
 Escala 1/100

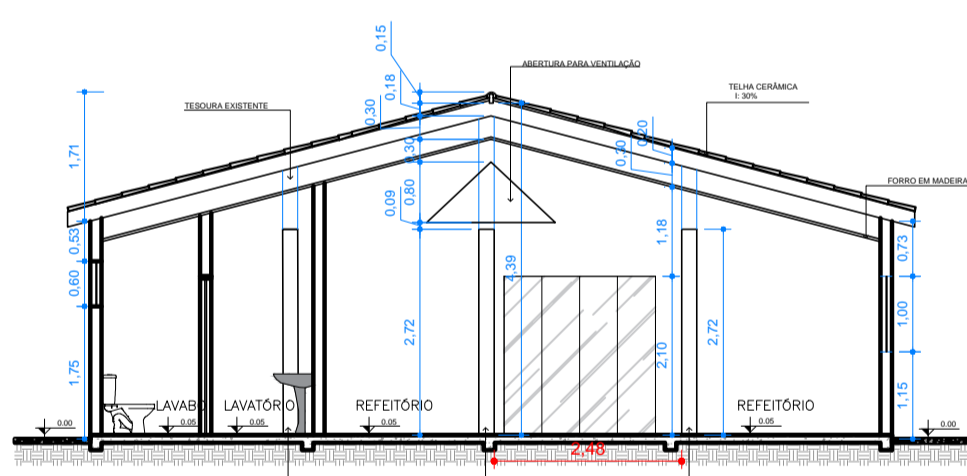

Arquitetônico - RPPN- Posto de Fiscalização Estrão  
**Corte AA**  
 Escala 1/75

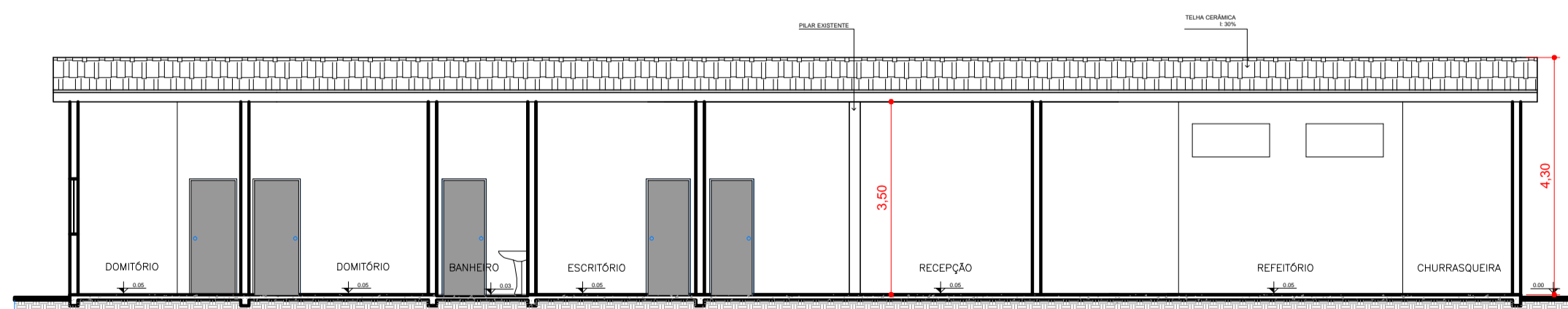

Arquitetônico - RPPN- Posto de Fiscalização Estrão  
**Corte BB**  
 Escala 1/75

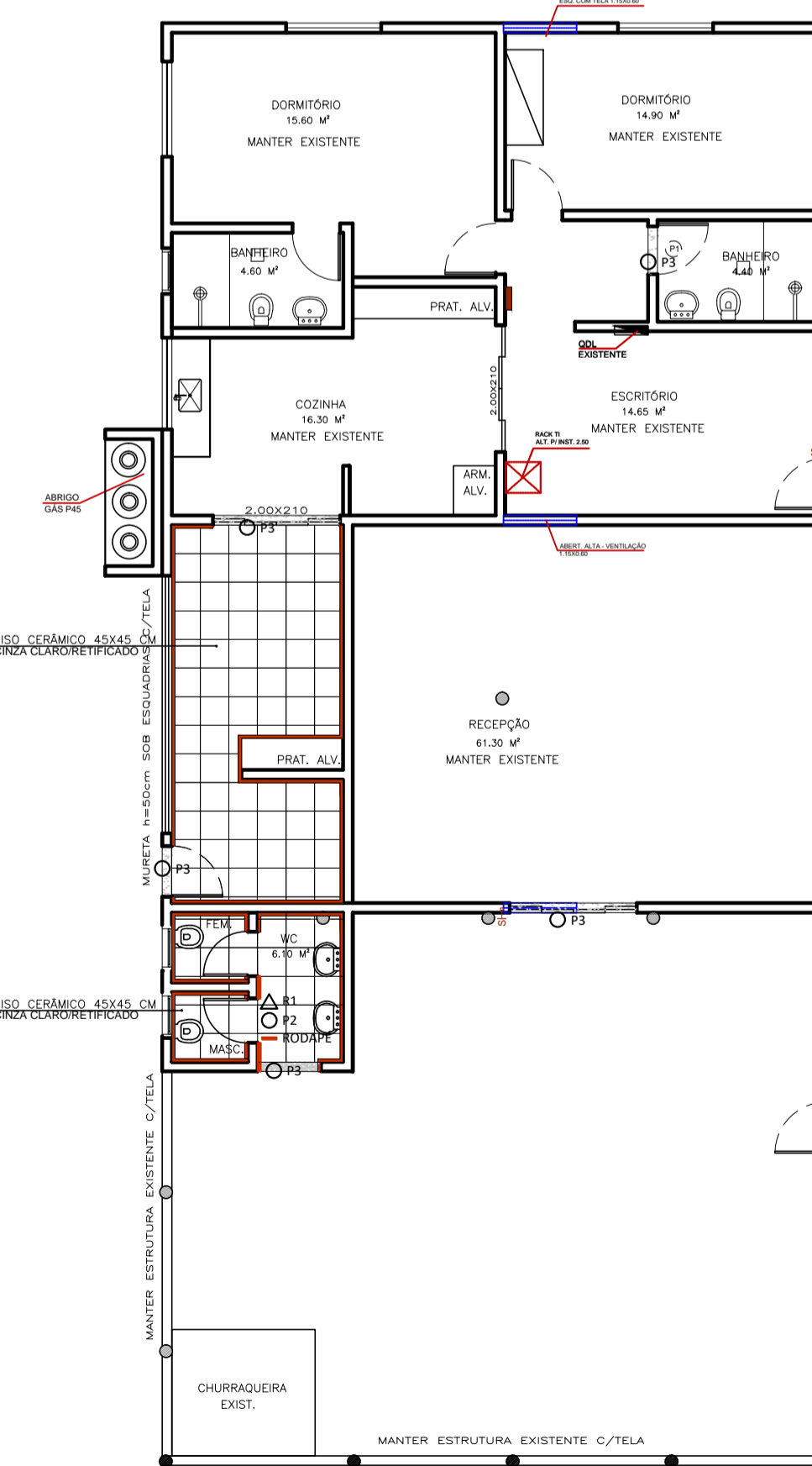

Arquitetônico - RPPN- Posto de Fiscalização Estrão  
**Planta de Paginação de Piso**  
 Escala 1/100

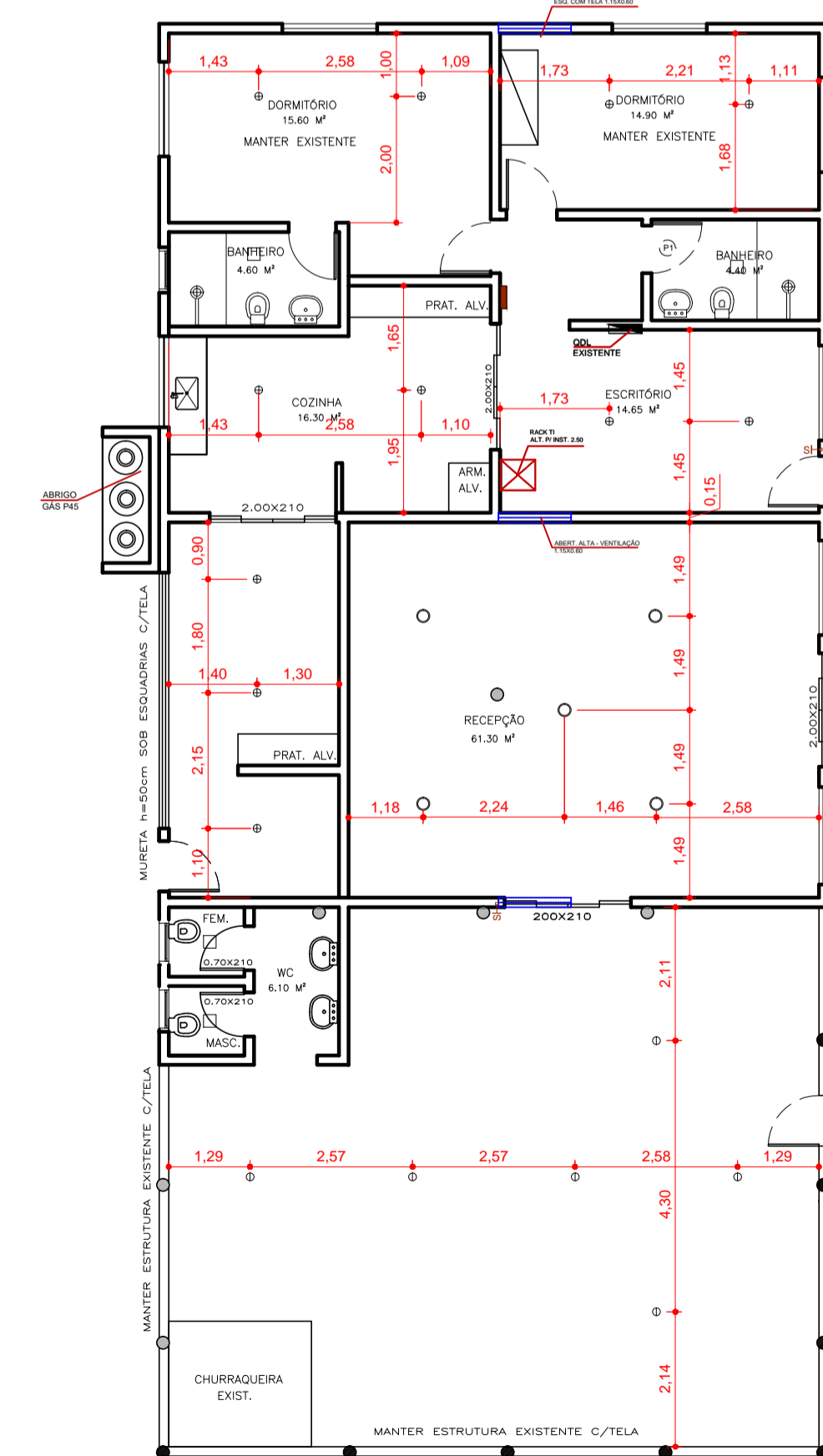

Arquitetônico - RPPN- Posto de Fiscalização Estrão  
**Planta Luminotécnica**  
 Escala 1/100

| NOTA | DESCRIÇÃO                  |
|------|----------------------------|
| 01   | CONFERRIR MEDIDAS NO LOCAL |

**Legenda**

- EXISTENTE A PERMANECER
- EXISTENTE A DEMOLIR
- CONSTRUIR

**PISO**

P 01 PISO PORCELANATO ESMALTADO BORDA RETA ACETINADO LEGNO DI ROMAGNA 25X104

P 02 PISO CERÂMICO CINZA CLARO OU BEGE, BORDAS RETIFICADAS 45X45 CM

P 03 GRANTO POLIDO CINZA ANDORINHA

**Legenda de tomadas**

| SIMB. | DESCRIÇÃO   |
|-------|---|
| ⊖     | INTERRUPTOR   |
| ⊖     | ANTENA  |
| ⊖     | PONTO DE REDE   |
| ⊖     | TOMADA BAIXA - ALTURA: 0,30 cm  |
| ⊖     | TOMADA BAIXA DUPLA - ALTURA: 0,30 cm                                    |
| ⊖     | TOMADA MÉDIA COM DOIS MÓDULOS - ALTURA: 1,10 cm                         |
| ⊖     | TOMADA MÉDIA SIMPLES - ALTURA: 1,10 m                                   |
| ⊖     | TELEFONE  |
| ⊖     | REDE SOBREPÓSITA À PAREDE HIDRAULICA/TOMADA MÉDIA SIMPLES-ALTURA 1,10 M |
| ⊖     | TOMADA ALTA-ALTURA 2,30 M   |
| ⊖     | PONTO PARA CÂMERAS  |
| ⊖     | RACK TI   |
| ⊖     | RELÓGIO PONTO   |

**Legenda de luminárias**

| SIMB. | DESCRIÇÃO  |
|-------|--|
| ⊖     | LUMINÁRIA PENDENTE COLONIAL EXTERNA/INTERNA SEXTAVADA 34 CM EM AÇO |
| ⊖     | PLAFON DE EMBUTIR BRANCO, DE LED, DIÂMETRO DE 22 CM, 18 W, 6000K   |
| ⊖     | PENDENTE RÚSTICO MADESLUSTRE (OXIDADO) Ref. 440                    |
| ⊖     | PENDENTE TIPO 1 FIO CABO Pp 1,5m, LUSTRE SOQUETE LISO E27          |

**Legenda de PAGINAÇÃO DE PISOS**

| SIMB. | DESCRIÇÃO   |
|-------|---|
| ⊖     | INICIO DA PAGINAÇÃO DE PISO                                 |
| ⊖     | TIPO DE REVESTIMENTO PAREDE                                 |
| ⊖     | TIPO DE REVESTIMENTO PISO                                   |
| ⊖     | TIPO DE REVESTIMENTO TETO                                   |
| ⊖     | INDICAÇÃO DE RODAPÉ EMBUTIDO 10 CM - MESMO MATERIAL DO PISO |

**Sesc**

TIPO DA OBRA: **COMERCIAL - REFORMA**

PROPRIETÁRIO: SERVIÇO SOCIAL DO COMÉRCIO SESC - SESC PANTANAL  
 C.G.C. / C.P.F.: 33.469.164/0006-26

LOCAL: **RPPN- Posto de Fiscalização Estrão**

INSCR. CADASTRAL:

AUTOR DO PROJETO: JULIENE TASSIA  
 CAU: A68638-7

RESP. P/ EXECUÇÃO: IRINEU TEODULO DA S. NETO  
 CREA: 11.133-D/DF

| ESCALA INDICADA | ASSUNTO  | FOLHA Nº |
|-----------------|--|----------|
|                 | ARQUITETURA<br>DEMOLIR/CONSTRUIR<br>PLANTA BAIXA/ PAGINAÇÃO DE PISO<br>CORTE AA E BB<br>PLANTA DE TOMADAS/ LUMINOTÉCNICA | 01       |

| ÁREAS (m²)                     | ESTATÍSTICA |                 | REVISÃO                       |
|--------------------------------|-------------|-----------------|-------------------------------|
|                                | % OCUPAÇÃO  | CDEF. APROVEIT. |                               |
| ÁREA A SER REFORMADA: 240,60M² | TÉRREO      | DEMAIS PAV.     | R00                           |
|                                |             |                 | DATA DA REVISÃO<br>30/01/2019 |