

Arquitetônico - RPPN- Posto de Fiscalização São Joaquim
Planta Baixa - Existente
 Escala 1/75

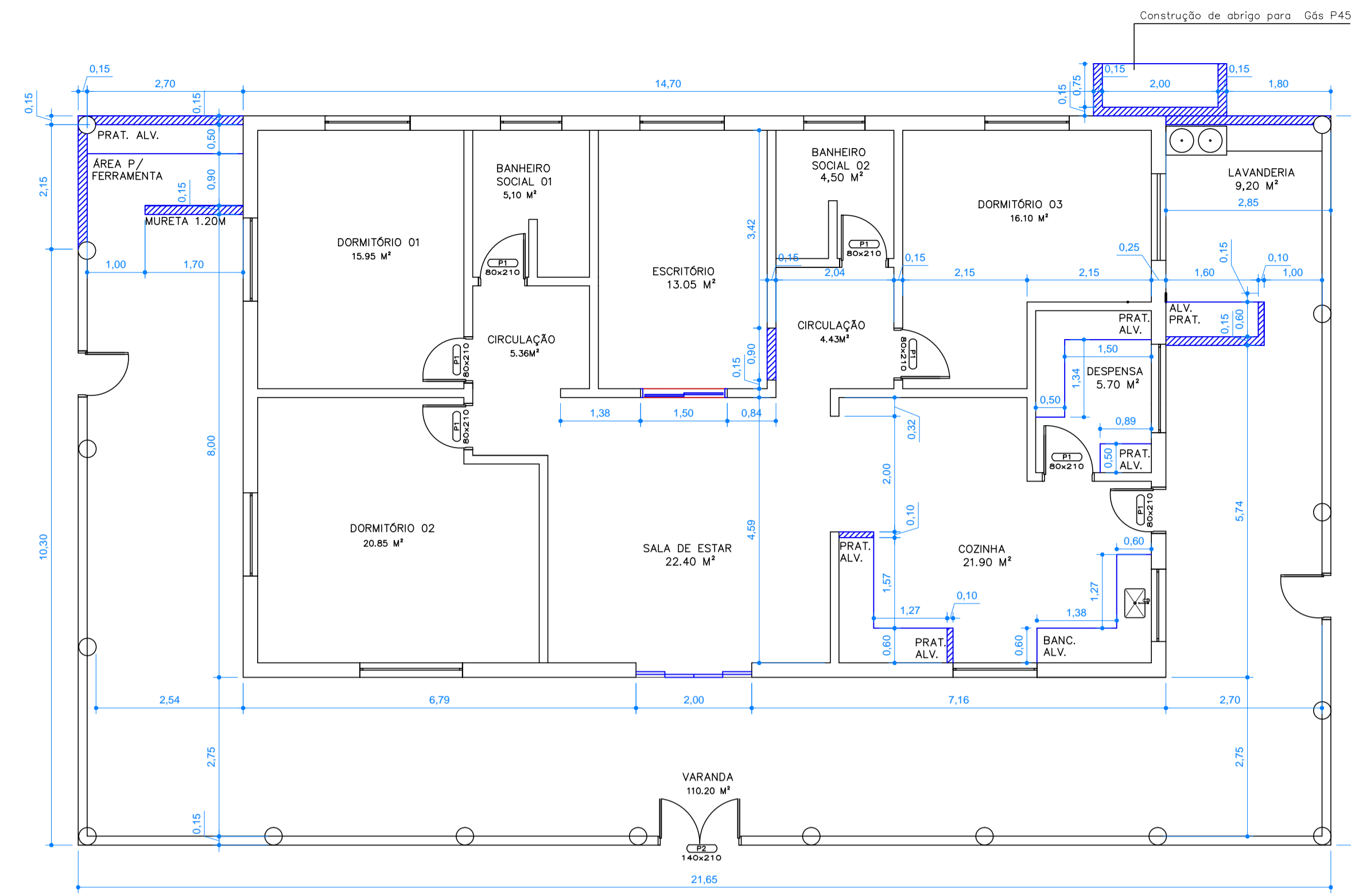

Arquitetônico - RPPN- Posto de Fiscalização São Joaquim
Planta Demolir/Construir
 Escala 1/75

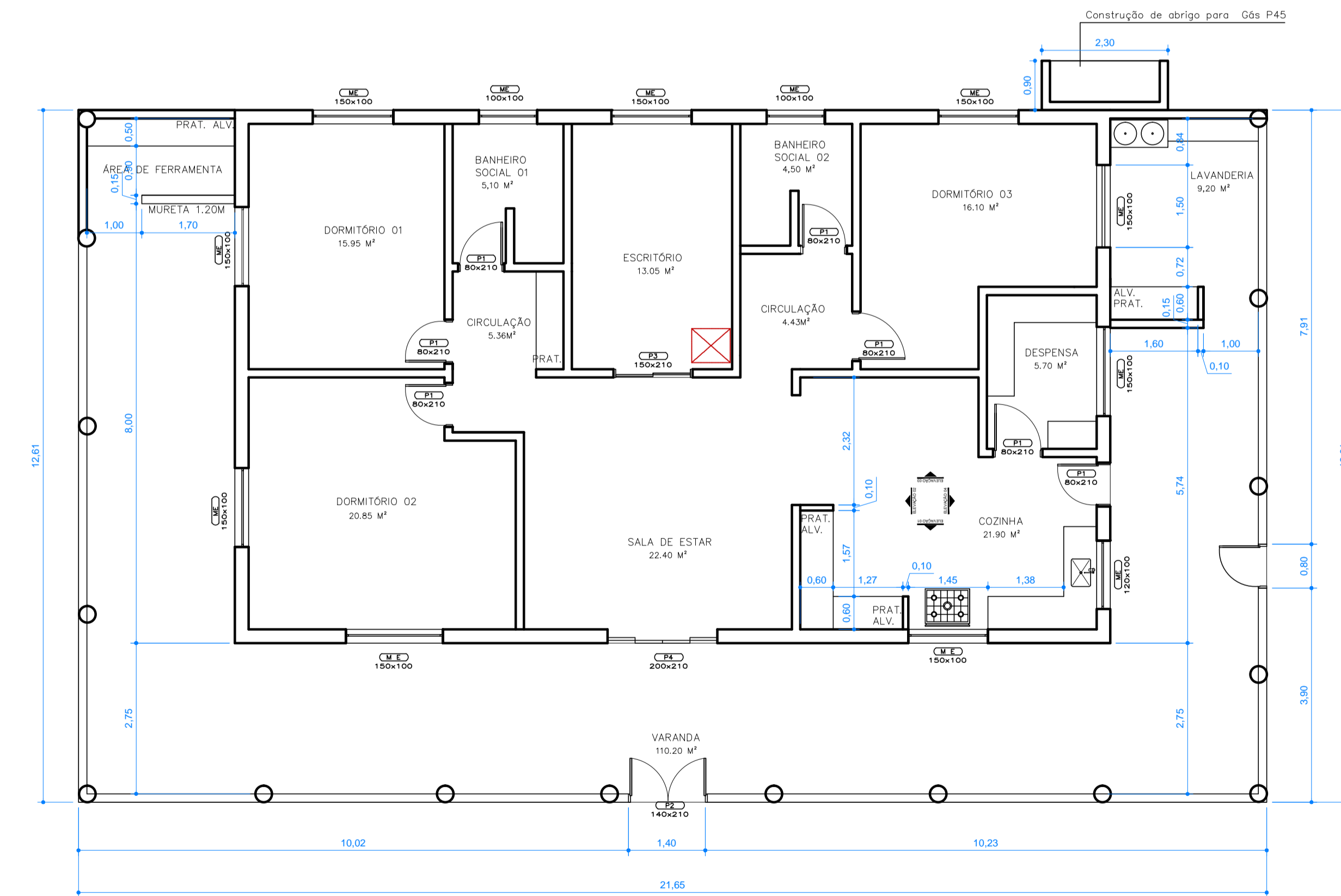

Arquitetônico - RPPN- Posto de Fiscalização São Joaquim
Planta Baixa
 Escala 1/75

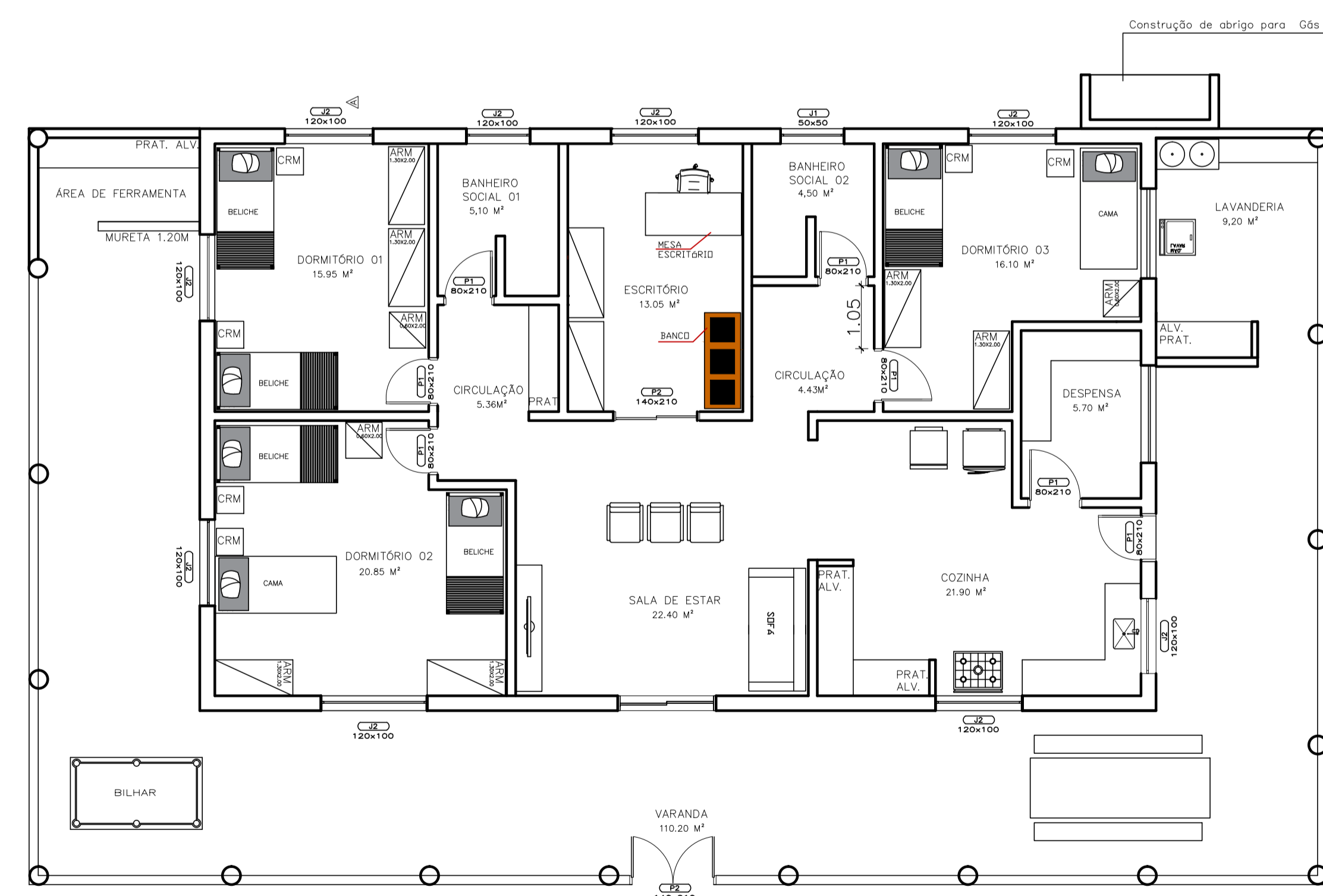

Arquitetônico - RPPN- Posto de Fiscalização São Joaquim
Planta de Layout
 Escala 1/75

NOTA	DESCRIÇÃO
01	CONFERRIR MEDIDAS NO LOCAL

Legenda	
	EXISTENTE A PERMANECER
	EXISTENTE A DEMOLIR
	CONSTRUIR

PISO	
P 01	PISO CERÂMICO CINZA CLARO OU BEGE, BORDAS RETIFICADAS 45X45 CM
P 02	GRANITO POLIDO CINZA ANDORINHA

Legenda de tomadas	
	INTERRUPTOR
	ANTENA
	PONTO DE REDE
	TOMADA BAIXA - ALTURA: 0,30 cm
	TOMADA MÉDIA COM DOIS MÓDULOS - ALTURA: 1,10 cm
	TOMADA MÉDIA SIMPLES - ALTURA: 1,10 m
	TELEFONE
	REDE SOBREPOSTA À PAREDE HIDRÁULICA/TOMADA MÉDIA SIMPLES-ALTURA 1,10 M
	TOMADA ALTA-ALTURA 2,30 M
	PONTO PARA CÂMERAS
	RACK TI
	RELÓGIO PONTO

Legenda de luminárias	
	PENDENTE TIPO 1 FIO CABO Pp 1,5m, LUSTRE SOQUETE LISO E27

PAGINAÇÃO DE PISOS	
	INICIO DA PAGINAÇÃO DE PISO
	INDICAÇÃO DE RODAPÉ EMBUTIDO 15 CM - MESMO MATERIAL DO PISO 45X45CM

QUADRO DE ESQUADRIAS				
JANELAS (VER DETALHE ESQUEMÁTICO)				
NOME	DIMENSÃO (CM)	FUNCIONAMENTO		
	PLANTA	ALTURA	PEITORIL	
M.E.	-	-	-	MANTER EXISTENTE
M.E.	2,00	1,00	1,10	PINTURA COM POLIREX NA COR MOGNO (6 UNIDADES)
M.E.	1,50	1,10	1,00	PINTURA COM TINTA PARA MADEIRA ESMALTE SINTÉTICO SEMI BRILHO NA COR MARROM (11 UNIDADES)
M.E.	1,00	0,70	1,40	PINTURA COM TINTA PARA MADEIRA ESMALTE SINTÉTICO SEMI BRILHO NA COR MARROM (3 UNIDADES)

PORTAS			
NOME	DIMENSÃO (CM)	FUNCIONAMENTO	
	PLANTA	ALTURA	
P1	0,80	2,10	PORTA DE ABRIR MADEIRA MACIÇA, PINTADAS NA COR MARROM MANTER EXISTENTE
P2	1,40	2,10	PORTA DE ABRIR 2 FOLHAS PINTADAS COM ESMALTE SINTÉTICO NA COR MARROM MANTER EXISTENTE
P3	1,50	2,10	PORTA DE CORRER METÁLICA 2 FOLHAS PINTADAS COM ESMALTE SINTÉTICO NA COR MARROM
P4	2,00	2,10	PORTA DE CORRER METÁLICA 4 FOLHAS PINTADAS COM ESMALTE SINTÉTICO NA COR MARROM

TIPO DA OBRA COMERCIAL - REFORMA

PROPRIETÁRIO: SERVIÇO SOCIAL DO COMÉRCIO SESC - SESC PANTANAL
 C.G.C. / C.P.F.: 33.469.164/0006-26

LOCAL: RPPN- Posto de Fiscalização São Joaquim
 INSCR. CADASTRAL:

AUTOR DO PROJETO: JULIENE TASSIA
 CAU: A68638-7

RESP. P/EXECUÇÃO: IRINEU TEODULO DA S. NETO
 CREA 11.133-D/DF

ESCALA INDICADA: ASSUNTO: ARQUITETURA
 PLANTA EXISTENTE
 DEMOLIR/CONSTRUIR
 PLANTA BAIXA
 PLANTA DE LAYOUT

FOLHA Nº **01**

ÁREAS (m²)	ESTATÍSTICA		COEF. APROVET.	REVISÃO
	% OCUPAÇÃO	TÉRREO		
ÁREA A SER REFORMADA: 273,00M²				R00
				DATA DA REVISÃO 30/01/2019