

1 ESC PLANTA DE COBERTURA
01 1:200 PROJETO LEGAL

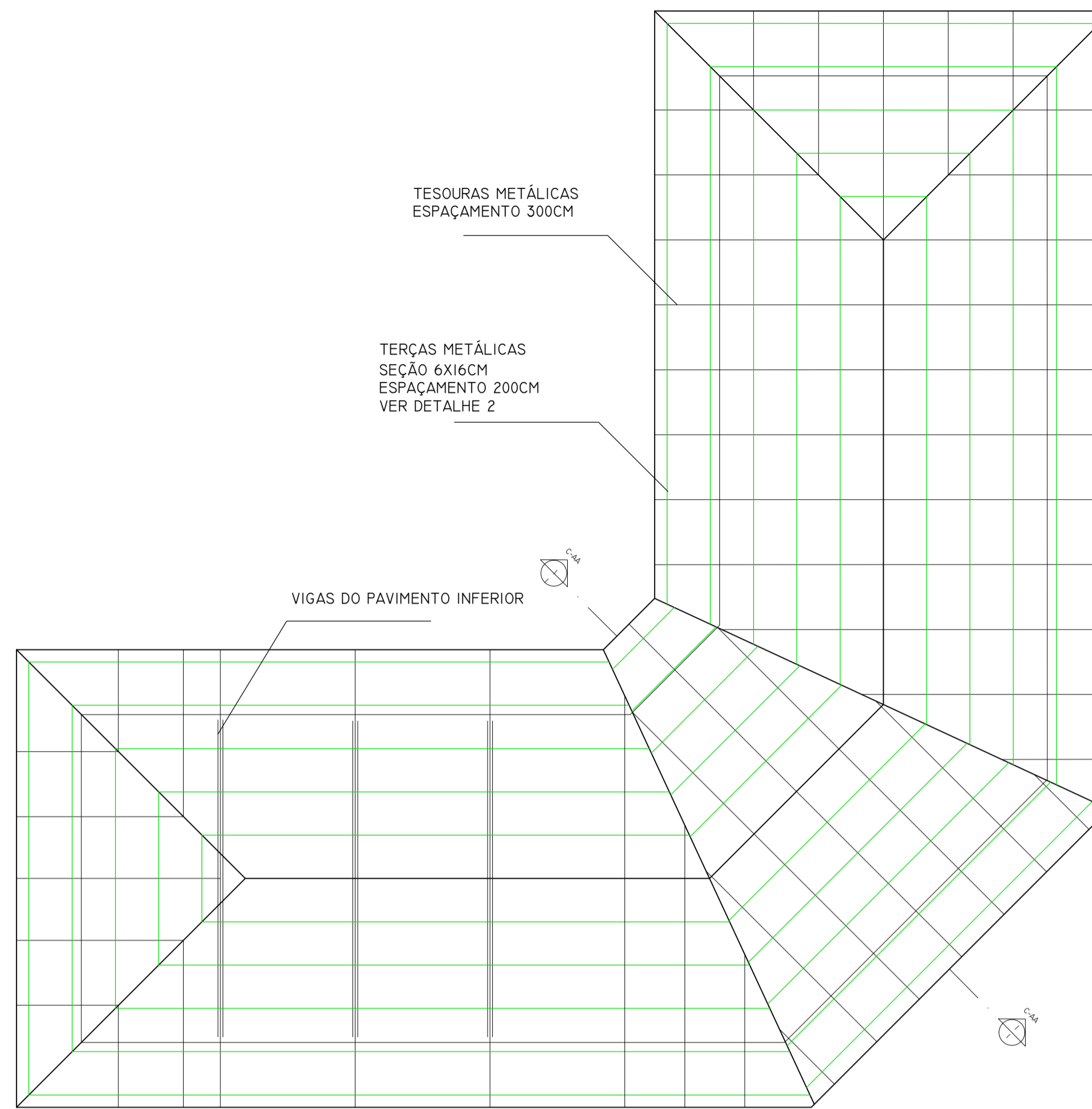

2 ESC PLANTA DE COBERTURA
01 1:200 PROJETO LEGAL

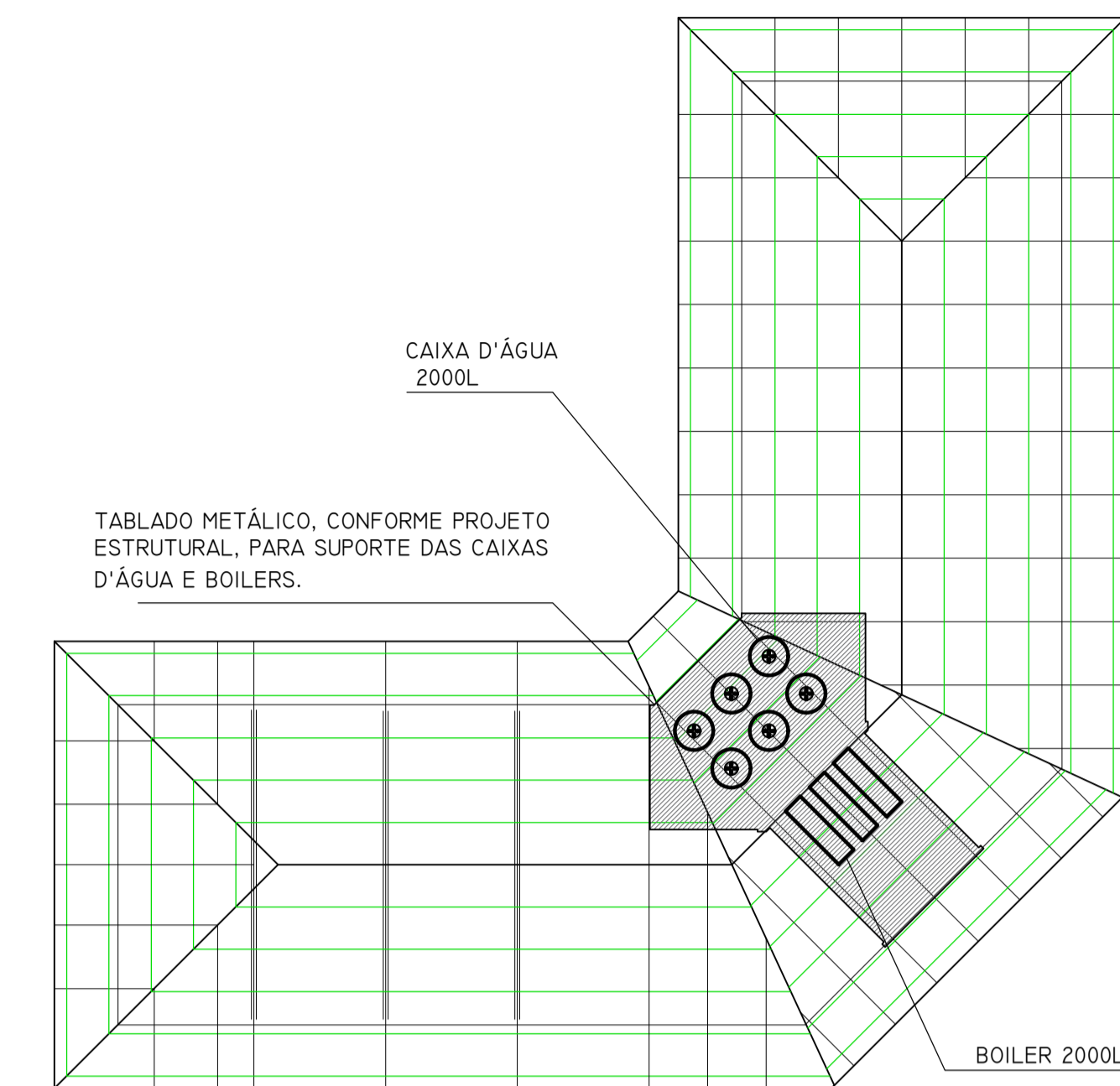

3 ESC DETALHE 1 - REFORÇO METÁLICO
01 1:500 PROJETO LEGAL

QUADRO GERAL DE ÁREAS	
ÁREA DA PROJEÇÃO DO TELHADO	1600,77m ²
ÁREA TOTAL DO TELHADO	1802,25m ²
QUANTIFICAÇÃO DE MATERIAIS	
TERÇAS METÁLICAS 6X16CM	1782,79m
CAIBROS DE MADEIRA 5X8CM	3686,81m
RIPAS DE MADEIRA 3X5CM	5196,5m
TESOURAS METÁLICAS (CONFORME PROJETO ESTRUTURAL)	31

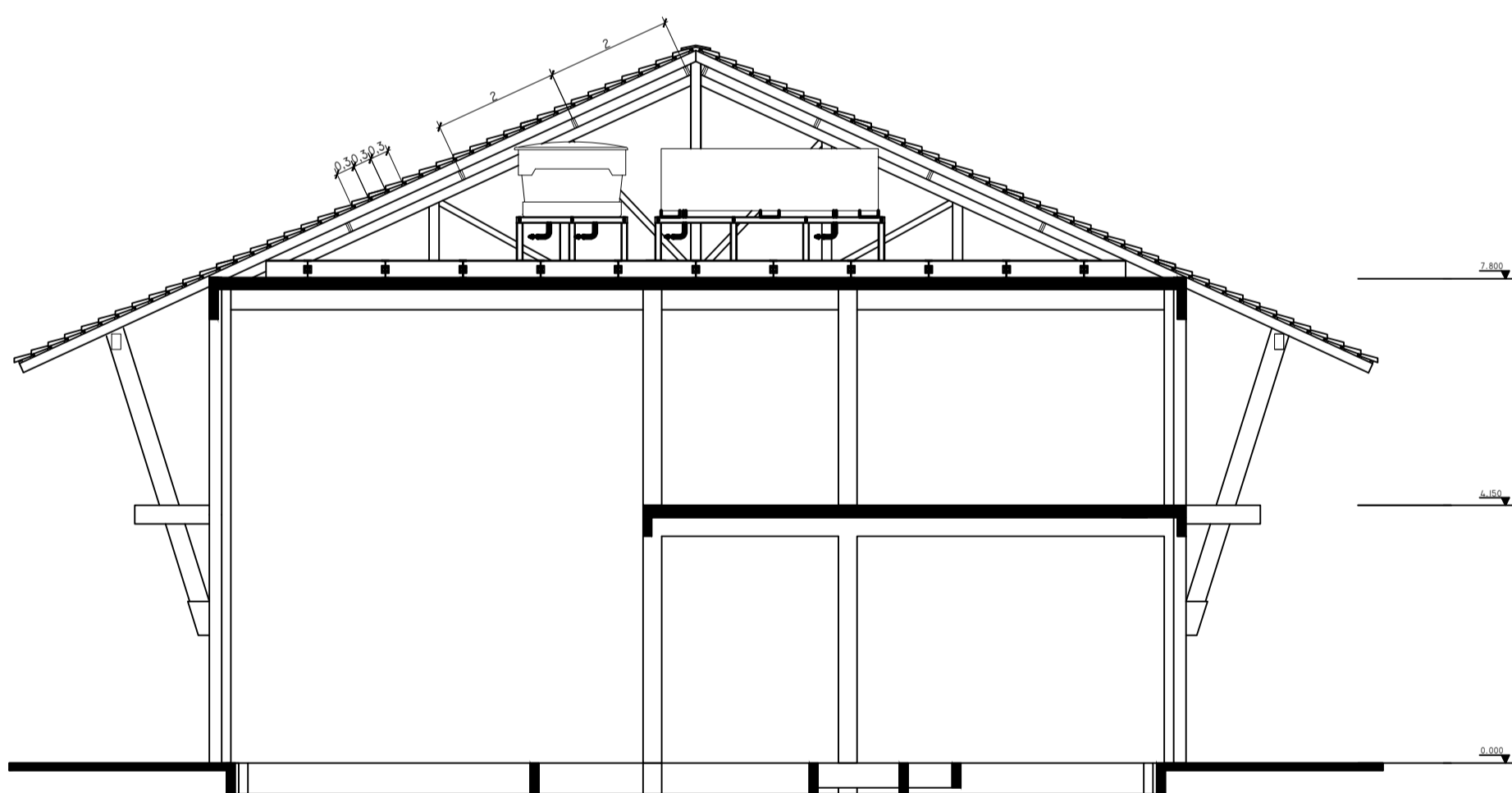

4 ESC CORTE A-A
01 1:100 PROJETO LEGAL

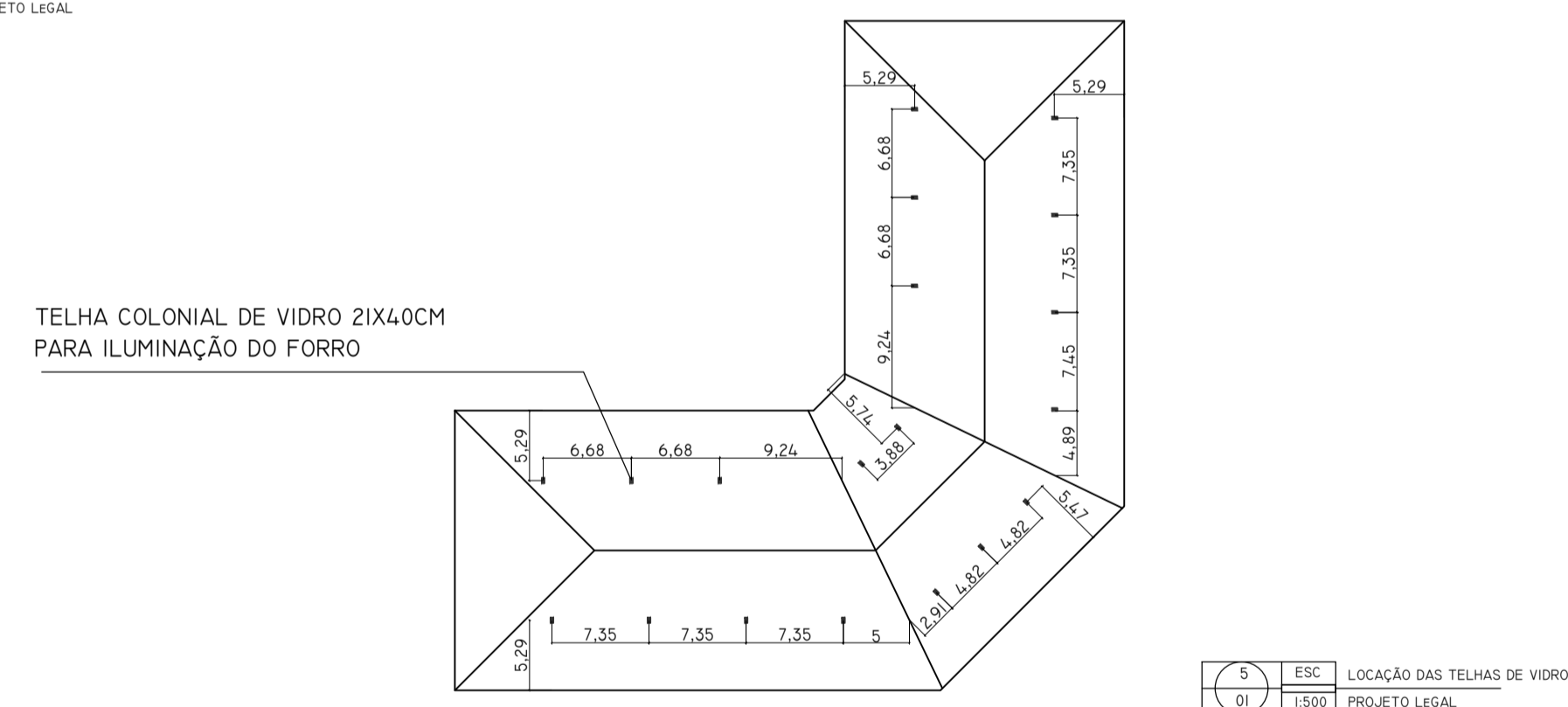

5 ESC LOCALIZAÇÃO DAS TELHAS DE VIDRO
01 1:500 PROJETO LEGAL

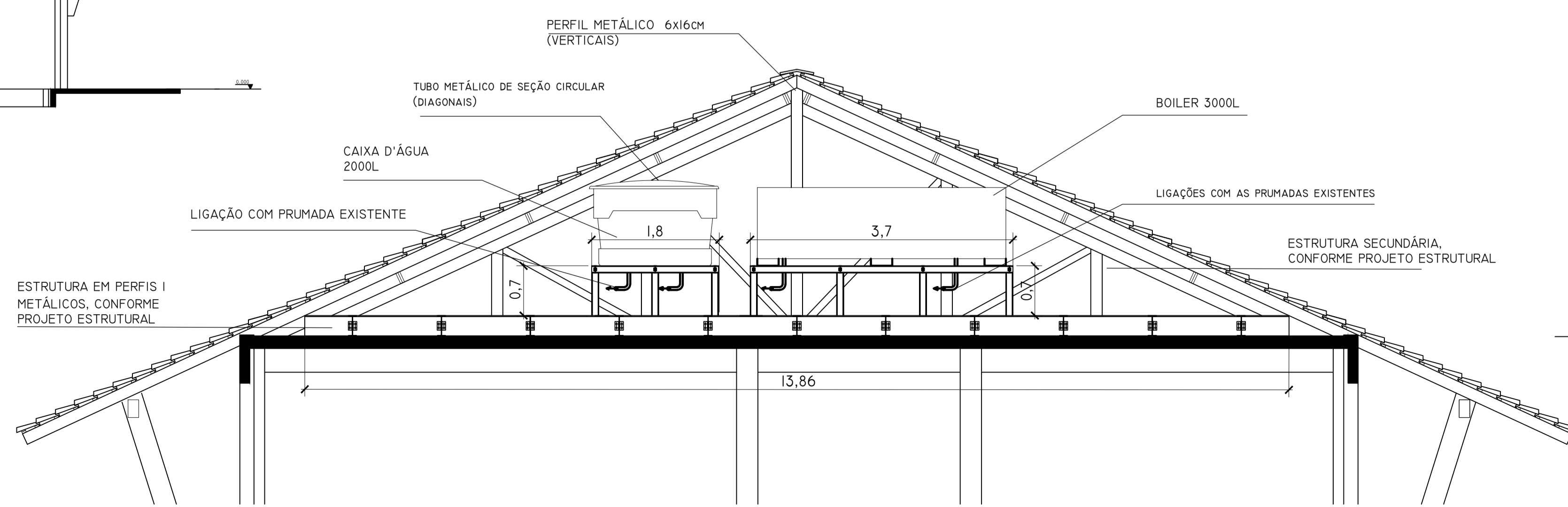

7 ESC DETALHE 3
01 1:50 PROJETO LEGAL

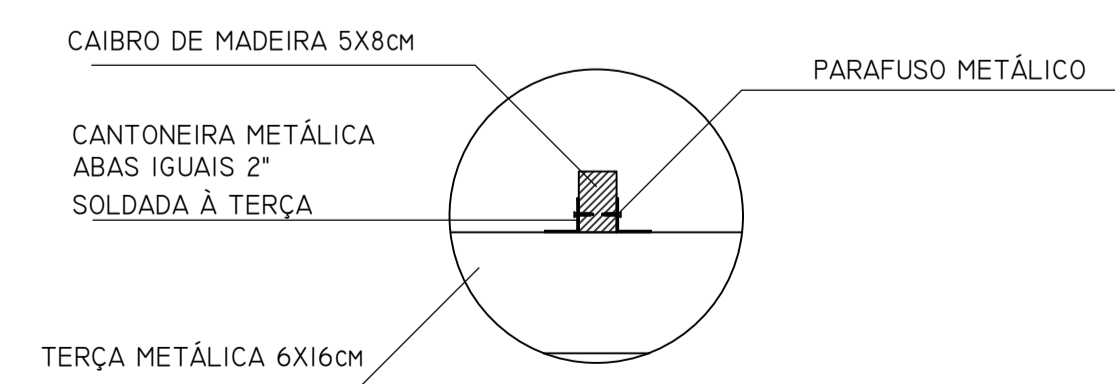

6 ESC DETALHE 2 - FIXAÇÃO DOS CAIBROS NAS TERÇAS
01 1:10 PROJETO LEGAL

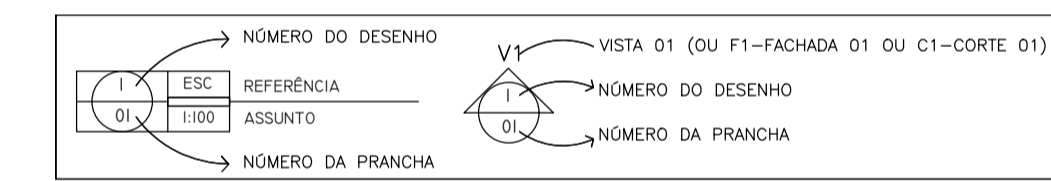

PROJETO DE ARQUITETURA COBERTURA EVS SESC PANTANAL

Nº RST DE PROJETO: _____

TIPO: INSTITUCIONAL

OBJETO: Contratação de empresa especializada para elaboração de projeto de reforço estrutural de laje de cobertura do Espaço Vida e Saúde EVS do HSPC.

DATA INICIAL: 12/09/2017 ESCALA: INDICADA

DATA REVISÃO: - ARQUIVO: 007 - SESC - REFORÇO.DWG

ENDEREÇO: Rod. Poconé Porto Cercado MT 370, KM 4,3, sn - Porto Cercado CEP 78175-000 - Poconé - MT BRASIL

CONTEÚDO: _____

PLANTA DE COBERTURA - CORTES - DETALHES

CONTEÚDO: _____ PRANCHA: _____

ÁREA DO TERRENO	000,00 m ²
ÁREA DO PAV. TERREO	000,00 m ²
ÁREA TOTAL A CONSTRUIR	000,00 m ²
ÁREA PERMEÁVEL	000,00 m ²
ÁREA DE PROJEÇÃO	1.600,0 m ²
TAXA DE OCUPAÇÃO	0,00 %
COEF. DE APROVEITAMENTO	0,00
TAXA DE PERMEABILIDADE	0,00 %

AUTOR DO PROJETO: PEDRO DE ABREU LIMA PORTOCARRERO
CAU: A46574-7

PROPRIETÁRIO: SERVIÇO SOCIAL DO COMÉRCIO - SESC
CNPJ: 33.469.164/0006-26

BOCADIVA PROJETOS SUSTENTÁVEIS LTDA | CNPJ: 03.246.071/0001-04 RUA ARNALDO DE MATTOS Nº 277 - APTD. 31 | GOIÁBERIA 1 | CUIABÁ 1 | MT | FONE: 98112-8057