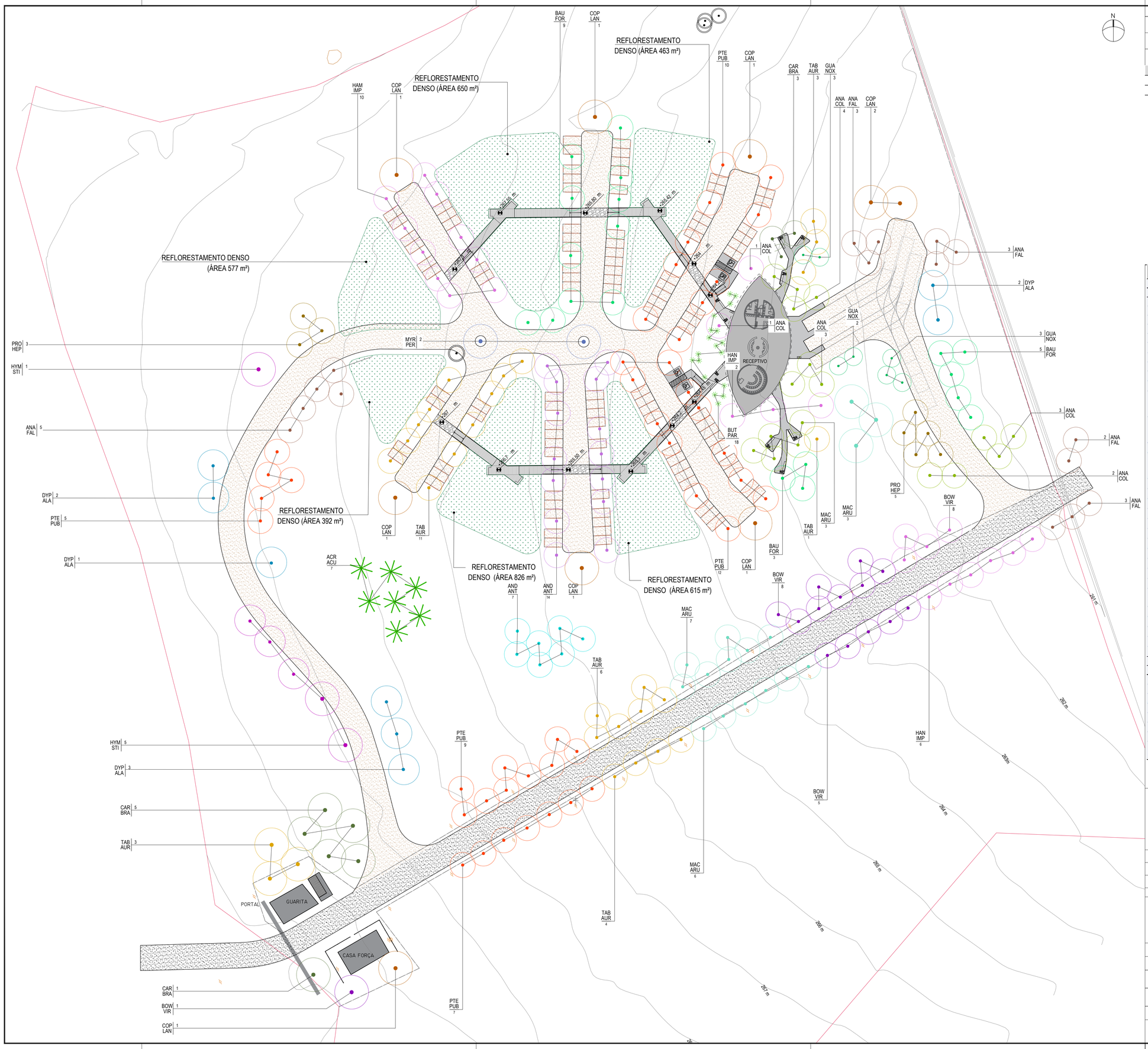

LEGENDA	DESCRIÇÃO
	ÁRVORES E PALMEIRAS EXISTENTES
	ÁRVORES E PALMEIRAS PROPOSTAS
	ÁREA DE REFLORESTAMENTO DENSO (4.164m²)

SÍTIO DA PORTARIA

ÁRVORES E PALMEIRAS

CÓD.	NOME CIENTÍFICO	NOME POPULAR	ESTRATO	QUANTITATIVO
DYP ALA	*Dypterys alata*	baru	árvore	8
ACR ACU	*Acrocomia aculeata*	macaúba	palmeira	7
ANA COL	*Anadenanthera colubrina*	angico-branco	árvore	17
ANA FAL	*Anadenanthera falcata*	angico-preto	árvore	16
AND ANT	*Andira anthelmia*	angelim-amargoso	árvore	14
BAU FOR	*Bauhinia forficata*	unha de vaca	árvore	19
BOW VIR	*Bowdichia virgilioides*	sucupira-preta	árvore	14
BUT PAR	*Butia paraguayensis*	butiá	palmeira anã	18
CAR BRA	*Caryocar brasilienses*	pequi	árvore	9
COP LAN	*Copaifera langsdorffii*	copaíba	árvore	9
GUA NOX	*Guapira noxia*	maria-mole	árvore	7
HAN IMP	*Handroanthus impetiginosus*	ipê-rosa	árvore	25
HYM STI	*Hymenaea stigonocarpa*	jatobá-do-cerrado	árvore	6
MAC ACU	*Machaerium acutifolium*	jacaranda-do-campo	árvore	16
MYR PER	*Myroxylon peruiferum*	bálsamo	árvore	2
PRO HEP	*Protium heptaphyllum*	breu	árvore	8
PTE PUB	*Pterodon pubescens (Benth.) Benth.*	sucupira	árvore	43
TAB AUR	*Tabebuia aurea*	ipê-amarelo	árvore	28

ESPÉCIES PARA REFLORESTAMENTO DENSO

ÁRVORES E PALMEIRAS				OCORRÊNCIA NATURAL
CÓD.	NOME CIENTÍFICO	NOME POPULAR	ESTRATO	
ACR ACU	*Acrocomia aculeata*	macaúba	palmeira	mata de galeria
ALI EDU	*Alibertia edulis*	marmelada	arboreta	cerradão
ANA FAL	*Anadenanthera falcata*	angico-preto	árvore	cerrado típico/cerradão
AND ANT	*Andira anthelmia*	angelim-amargoso	árvore	cerrado típico/cerradão
ANN CRA	*Annona crassiflora*	araticum	árvore	cerrado típico/cerradão
ASP TOM	*Aspidosperma tomentosum*	peroba-do-campo	árvore	cerrado típico/cerradão
CAL BRA	*Calophyllum brasiliense*	guanandi	árvore	mata de galeria
CAR BRA	*Caryocar brasilienses*	pequi	árvore	
CAS SYL	*Casearia sylvestris*	guaçatonga	arbusto, árvore	mata de galeria
CEC PAC	*Cecropia pachystachya*	embaúba	árvore	mata de galeria
COP LAN	*Copaifera langsdorffii*	copaíba	árvore	cerrado típico/cerradão/mata de galeria
CUR AME	*Curatella americana*	lixeira	árvore	cerrado típico/cerradão/mata de galeria
ENT GUM	*Enterolobium gummiferum*	timburi-do-cerrado	árvore	cerrado típico
ERY CUN	*Erythroxylum cuneifolium*	marmeleiro	árvore	cerrado típico/cerradão/mata de galeria
EUG DYS	*Eugenia dysenterica*	cagaita	árvore	cerrado típico/cerradão
GUA NOX	*Guapira noxia*	maria-mole	árvore	cerrado típico/cerradão
HYM STI	*Hymenaea stigonocarpa*	jatobá-do-cerrado	árvore	cerrado típico/cerradão
LUE GRA	*Luehea grandiflora*	açoita-cavalo	árvore	cerrado típico/cerradão
MAC NYC	Machaerium nyctitans	bico-de-pato		
MYR LIN	*Myrcia lingua*	brasa-viva	árvore	cerrado típico
PLA RET	*Plathymenia reticulata*	candeia	árvore	mata de galeria
POU RAM	*Pouteria ramiflora*	abiu	árvore	galeria
PRO HEP	*Protium heptaphyllum*	breu	árvore	galeria
PRU MYR	*Prunus myrtifolia*	Pessegueiro-bravo	árvore	galeria
PSE LON	*Pseudobombax longiflorum*	Embiruçu	árvore	cerrado típico/cerradão
PTE PUB	*Pterodon pubescens (Benth.) Benth.*	sucupira	árvore	cerradão
TAB AUR	*Tabebuia aurea*	ipê-amarelo	árvore	cerrado típico
TAP GUI	*Tapirira guianensis*	peito-de-pombo	árvore	galeria
TER ARG	*Terminalia argentea*	capitão	árvore	cerradão
TIB STE	*Tibouchina stenocarpa*	quaresmeira-do-cerrado	arboreta	galeria
ZEY TUB	*Zeyheria tuberculosa*	ipê-tabaco	árvore	cerradão

ARBUSTOS E FORRAÇÃO				OCORRÊNCIA NATURAL
CÓD.	NOME CIENTÍFICO	NOME POPULAR	ESTRATO	
BAU RUF	*Bauhinia rufa*	unha-de-vaca	subarbusto	cerrado típico/cerradão
BRO GAU	*Brosimum gaudichaudii*	mama-cadela	arbusto, arvoreta	cerrado típico
BUT PAR	*Butia paraguayensis*	butiá	Palmeira anã	
CAM PUB	*Campomanesia pubescens*	gabiroba	arbusto	cerrado típico
EUG KLO	*Eugenia klotzchiana*	pera-do-cerrado	arbusto	cerrado típico
EUG PIT	*Eugenia pitanga*	pitanga-do-cerrado	arbusto	cerrado típico
GAR BRA	*Garcinia brasiliensis*	bacupai	arbusto/arboreta	
VER POL	*Vernonanthura polyanthes*	assa-peixe	arbusto	

NOTAS

1. Nas áreas de reflorestamento denso deverá se plantado o máximo de diversidade e quantidade de espécies possíveis, contemplando os estratos arbóreos e arbustivos.
2. Ver memorial.

REVISÃO	DESCRIÇÃO	REVISÃO POR	DATA
R02	Ajuste de localização de árvore	Pierre Martin	18/02/19
R01	Revisão geral	Pierre Martin	21/12/18
R00	Emissão Inicial	Pierre Martin	07/12/18

EMBYÁ - Paisagens e Ecossistemas
Rua Corcovado, 250, Jardim Botânico - Rio de Janeiro - RJ
22460-050 Brasil
T +55 21 3563.5011 | T +55 21 3114.9561
embya@embya.com.br

CLIENTE: Estância Ecológica Sesc Pantanal

ENDEREÇO: Marzagão, Rosário Oeste - MT, 78580-000

CÓD. PROJETO: EX

DISCIPLINA: PAISAGISMO

FASE (CÓD. FASE): EXECUTIVO

CÓD. FASE: EX

ESCALA: 1:500

TÍTULO DA PRANCHA: PLANTA BAIXA - PLANTIO ARBÓREO - SÍTIO PORTARIA

DESENHISTA: EQUIPE EMBYÁ

ARQUITETO RESPONSÁVEL: DUARTE VAZ

CAU-RJ: A31743-8

Nº PRANCHA: 02/24

ARQUIVO ELETRÔNICO: 17140_EX_P02_SÍTIO DA PORTARIA_PLANTIO-ARBÓREO_R02.dwg

A1 - 84.10 x 59.40