

### NOTA DE REVISÃO

CONFORME ORIENTAÇÃO DA GERÊNCIA GIN SESC PANTANAL

AS ALTERAÇÃO QUE FORA REALIZADAS:

- DIMINUIÇÃO PARA 161,76 M² DO SISTEMA DE TRATAMENTO DE ESGOTO (wetland), 208,59 M² DA LAGOA DE PÓS TRATAMENTO E RETIRADA DE DUAS DA BACIA DE EVAPOTRANSPIRAÇÃO FICANDO APENAS UMA.

16/07/2019

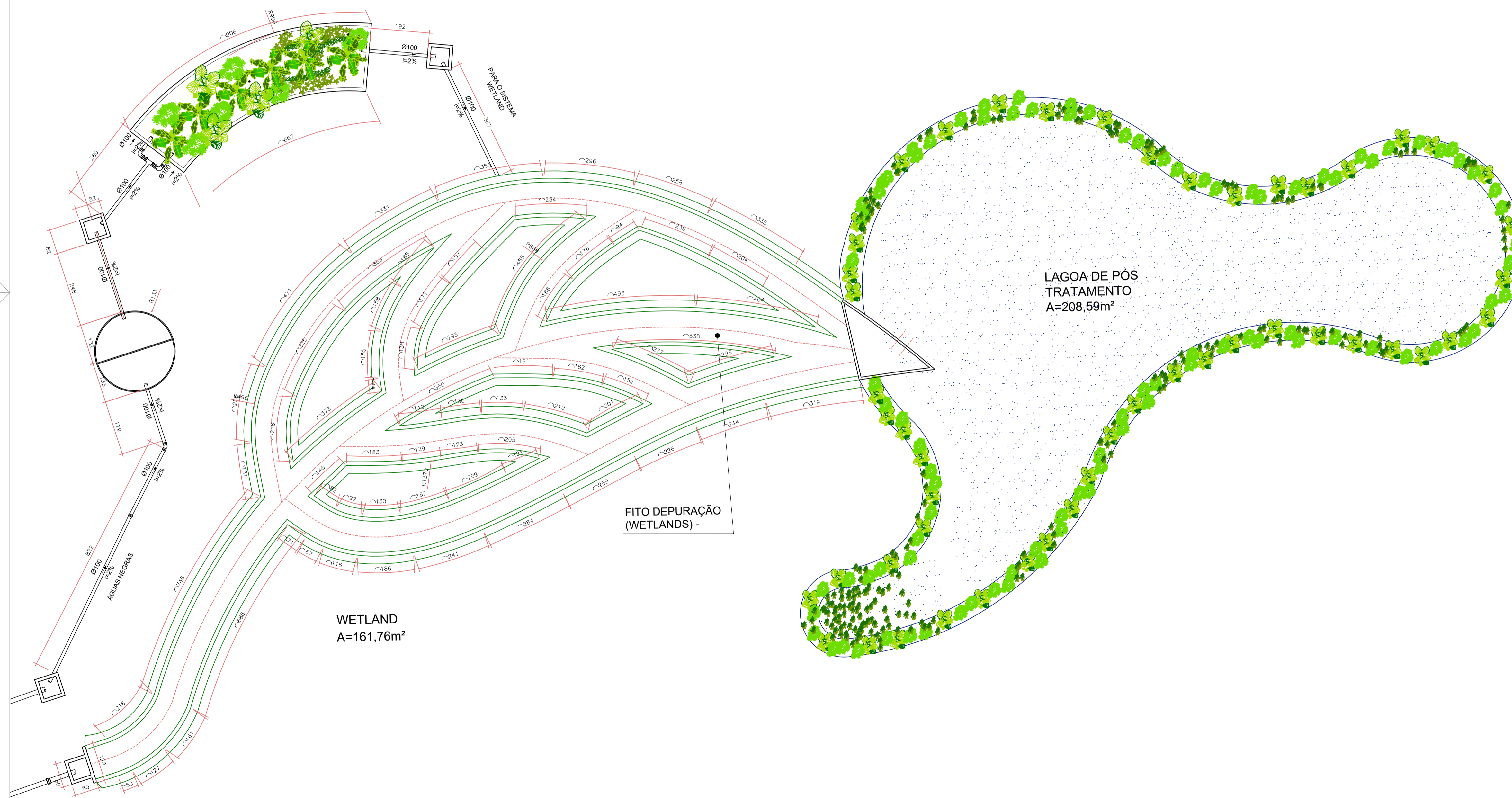

SANEAMENTO BIOLÓGICO  
**PLANTA BAIXA GERAL**  
 esc.:1:50



TIPO DE OBRA:	COMERCIAL	
CLIENTE:	SERVIÇO SOCIAL DO COMÉRCIO - SESC	
CNPJ:	33.469.164/0330-44	
ENDEREÇO:	MUNICÍPIO DE NOBRES - MT	
OBRA:	ÁREA DO RESTAURANTE - SESC SERRA AZUL	<b>PROJETO EXECUTIVO</b>
ASSUNTO:	PLANTA BAIXA BACIA DE EVAPOTRANSPIRAÇÃO / WETLAND	
DATA:	31/07/2015	
AUTORES:		
EDUARDO TAKADA CAU/BR A45973-9	MARCELLA BOURET CAU/BR A78950-0	
RESP. EXECUÇÃO:		
DESINHOS:		
ESCALA:	INDICADA	FOLHA:
ÁREA:	----	
PROJETO:	PE001 RESSA	
ARQUIVO:	C:\PROJETOS\BIOARQUITETURA\RESSA	
FORMATO:	FORMATO A1 (840x594mm)	