



## **TERMO DE REFERÊNCIA – EQUIPAMENTOS COZINHA REFEITÓRIO DO ENSINO FUNDAMENTAL II**

### **1. OBJETIVOS**

Destinam-se as especificações técnicas presentes, orientar e apresentar dados para fornecimento e instalação de equipamentos para a cozinha do refeitório da escola de Ensino Fundamental II do Sesc Poconé, conforme especificações anexas.

### **2. LOCALIZAÇÃO**

Centro de Atividades de Poconé – CAP, localizado na Avenida Generoso Ponce, s/n, Centro - Poconé/MT.

### **3. OBJETO**

Fornecimento e instalação de equipamentos para cozinha, conforme descritivo abaixo:

#### **3.1. Fogão de 04 bocas**

Fogão industrial com construção reforçada em aço inox 304, com grelhas tipo radiantes em ferro fundido medindo 40x45 cm;

Queimadores a gás de alto rendimento em ferro fundido com duas linhas de chama;

Válvulas de gás com ajuste de graduação de chama;

Bandejas coletoras de resíduos em aço inoxidável;

Painel frontal aço inoxidável com manípulos em baquelite;

Com módulo de base confeccionado em aço inox.

Dimensões: 100x100x90 cm

Marcas sugeridas: Macom, Cozil – ou similar.

Quantidade: 01 Unidade



Imagem ilustrativa

### 3.2. Refresqueira 30 litros

Refresqueira com dois depósitos de policarbonato cristal injetado de 15L cada, bandeja removível, controle automático de temperatura, sistema de agitação com pás de alta resistência, evaporador de aço inox 304 e gabinete de aço inox 430 escovado.

Marca e modelo sugerido: IBBL BBS2 Inox, ou similar.

Quantidade: 02 unidades.



Imagem ilustrativa

### 3.3. Bebedouro com filtro

Bebedouro com três torneiras com revestimento interno em aço inox AISI 304, e revestimento externo em aço inox 430. Serpentina em aço inox AISI 304. Isolamento do reservatório em espuma rígida de poliuretano; com regulagem de temperatura da água. Alimentação da água com bóia automática. Tensão 220v. Capacidade 50 litros.

Quantidade: 02 unidades.



Imagem ilustrativa

### 3.4. Máquina de lavar louças (área de higienização de utensílios)

Lavadora com dimensões: 620x680 x 1400 mm, operações de lavagem (temperatura de 55-65°C) e enxágue (temperatura de 80-90°C), 220V. A máquina deverá conter os acessórios padrão: 02 gavetas de pino para pratos, 01 gaveta lisa para louças e 01 gaveta com 16 copos plásticos para talheres. Construída em aço inox 304. Tomada de sobrepôr tipo steck.

Marca e modelo sugerido: NT 300 3T, Netter – ou similar.

Quantidade: 01 unidade



Imagem ilustrativa

### 3.5. Mesa de encosto para saída da lavadora

Plano de trabalho: liso de encosto em aço inox aisi 304 #16 com bordo de 40 mm, espelho traseiro de 100 mm, eliminação de arestas cortantes, cantos soldados e polidos. Estrutura: em tubos em aço inox de  $\varnothing$  1 1/2" com espessura de 1 mm, contraventamento de  $\varnothing$  1 1/4" e sapatas niveladoras em nylon. Dimensões: 60x60x90 cm

Marca sugerida: Macom, ou similar

Quantidade: 01 unidade.



Imagem Ilustrativa.

### 3.6. Mesa lisa de encosto

Plano de trabalho: liso de encosto em aço inox aisi 304 #16 com bordo de 40 mm, espelho traseiro de 100 mm, eliminação de arestas cortantes, cantos soldados e polidos. Estrutura: em tubos em aço inox de  $\varnothing$  1 1/2" com espessura de 1 mm, contraventamento de  $\varnothing$  1 1/4" e sapatas niveladoras em nylon. Prateleira inferior: em aço inox aisi 304 #16 com bordo de 40 mm. Acabamento: escovado. Dimensões: 100x70x90 cm

Marca sugerida: Macom, ou similar

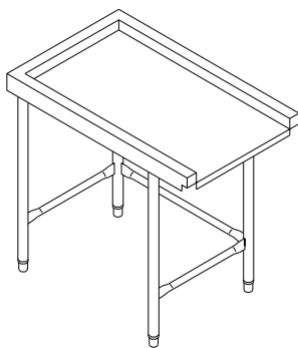
Quantidade: 02 unidades.



Imagem Ilustrativa.

### 3.7. Mesa lisa de encosto

Plano de trabalho: liso de encosto em aço inox aisi 304 #16 com bordo de 40 mm, espelho traseiro de 100 mm, eliminação de arestas cortantes, cantos soldados e polidos. Estrutura: em tubos em aço inox de  $\varnothing$  1 1/2" com espessura de 1 mm, contraventamento de  $\varnothing$  1 1/4" e sapatas niveladoras em nylon. Prateleira inferior: em aço inox aisi 304 #16 com bordo de 40 mm. Acabamento: escovado. Dimensões: 100x70x53(altura) cm – mesa adaptada para crianças até 5 anos, para colocar refresqueira e pista fria.

Marca sugerida: Macom, ou similar

Quantidade: 01 unidade.



Imagem Ilustrativa.

### 3.8. Mesa lisa de encosto

Plano de trabalho: liso de encosto em aço inox aisi 304 #16 com bordo de 40 mm, espelho traseiro de 100 mm, eliminação de arestas cortantes, cantos soldados e polidos. Estrutura: em tubos em aço inox de  $\varnothing$  1 1/2" com espessura de 1 mm, contraventamento de  $\varnothing$  1 1/4" e sapatas niveladoras em nylon. Prateleira inferior: em aço inox aisi 304 #16 com bordo de 40 mm. Acabamento: escovado. Dimensões: 100x70x75(altura) cm – mesa adaptada para crianças, para colocar refresqueira e pista fria.

Marca sugerida: Macom, ou similar

Quantidade: 01 unidade.



Imagem Ilustrativa.

### 3.9. Freezer horizontal

Freezer Horizontal com 01 (uma) porta bipartida, cor: branca, com capacidade para 419 litros, com rodízios para facilidade de transporte, isolamento em poliuretano, temperatura de trabalho: 2°C à 8°C e -18°C à -22°C. Tensão: 220V/50-60Hz. Dimensões (L x A x P): 1331 x 944 x 690 mm. Tensão 220V, tomada de sobrepor tipo steck.

Marca e modelo sugerido: DA420 – Metalfrio, ou similar

Quantidade: 01 unidade



Imagem Ilustrativa

### 3.10. Forno turbo a gás

Forno Turbo a Gás, fabricado com estrutura em aço 304, acabamentos com pintura epóxi, frente em aço inox escovado, porta com visor em vidro temperado, iluminação interna com proteção de vidro resistente a altas temperaturas e choques térmicos, dotado de rodízios para facilitar o deslocamento, tensão 220V, contendo 8 (oito) esteiras. Dimensões externas (Larg. X Prof. X Alt.): 106 x 98 x 183 cm. Modelo: PRP-8000 Style G2. Tomada de sobrepor Steck.

Marca e modelo sugerido: PRP-8000 Style G2, Progás – ou similar.

Quantidade: 01 unidade.



PRP-8000 Style G2

Imagem ilustrativa

### 3.11. Amassadeira

Amassadeira Espiral com corpo em aço carbono SAE 1020, com acabamento em pintura epóxi, cuba em aço inoxidável e batedores em ferro fundido., capacidade para produção de 5 kg de massa pronta. Dimensões (AxLxC): 615 x 300 x 650 mm. Motor Monofásico 1/2CV 127V 4P 60HZ C/PTC. Tensão: 220V, tomada de sobrepôr tipo steck.

Marca e modelo sugerido: AE 05 L - G. Paniz, ou similar.

Quantidade: 01 unidade



Imagem ilustrativa



### 3.12. Batedeira

Batedeira fabricada em aço carbono SAE 1020 com acabamento em pintura epóxi, cuba em aço inoxidável e batedores (globo, raquete e espiral) em alumínio, possuir 4 velocidades diferentes com inversor, possibilitando ao usuário um melhor rendimento de seu funcionamento. Dimensões (AxLxC): 725x335x555 mm. Capacidade para 12 litros. Motor Trifásico 1/2CV 170V P4 60Hz. Tensão: 220V, tomada de sobrepor tipo steck.

MARCA E MODELO SUGERIDO: BP-12 RP - G. PANIZ, OU SIMILAR.

Quantidade: 01 unidade.



Imagem ilustrativa

### 3.13. Estante de 4 planos ajustáveis na altura, capacidade de 150kg por plano

Características de construção: Montantes em aço inoxidável bitola nº 20, liga 18.8, tipo 304. Planos em aço inoxidável bitola nº 18, liga 18.8, tipo 304 com bordo em todo o perímetro com 40 mm de espessura. Capacidade de carga distribuída 300 kg/plano. Dimensões: 120x50x180 cm.

Marca sugerida: Macom, ou similar

Quantidade: 04 unidades.



Imagem Ilustrativa.

### 3.14. Refrigerador vertical com 04 portas

Refrigerador vertical com corpo em aço inoxidável 304 com corpo em aço inoxidável; sistema por ar forçado com evaporador e degelo automático programado até ponto de dreno no piso ou uso de bandeja coletora; Resistencia compensadora elétrica nos batentes das portas para evitar a condensação devido à umidade do ambiente. Termocontrolador digital; temperatura de trabalho +1°C a +10°C; fluido refrigerante R134A; tensão 220V monofásico/bifásico; frequência 60Hz. Dimensões (CxLxA): 140x805x207 cm – 1280 litros.

Marca sugerida: Macom – ou similar.

Quantidade: 01 unidade;



Imagem ilustrativa

### 3.15. Carro de serviço para apoio

Especificações do Produto: Carro Room Service, com 03 (três) prateleiras de polipropileno levemente texturizadas, montantes de alumínio, capacidade para 136 kg, cor: preta. Com 04 rodas.

Marca Sugerida: Rubbermaid ou similar

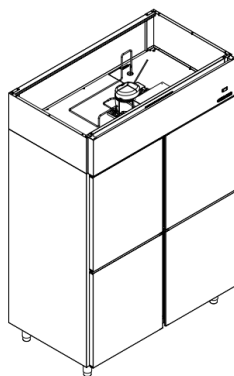
Quantidade: 01 unidade



Imagem ilustrativa

### 3.16. Buffet aquecido com quatro cubas – sob medida

Buffet aquecido com capacidade para quatro cubas, com gabinete. Confeccionado em aço inox 304 AISI, com protetor salivar com vidro transparente. Tensão 220V. Dimensões: 1500X700X750 mm (altura adaptada para crianças).

Quantidade: 01 unidade.



Imagem Ilustrativa

### **3.17. Buffet aquecido com quatro cubas – sob medida**

Buffet aquecido com capacidade para quatro cubas, com gabinete. Confeccionado em aço inox AISI, com protetor salivar com vidro transparente. Tensão 220V. Dimensões: 1500X700X530 mm (altura adaptada para crianças).

Quantidade: 01 unidade.

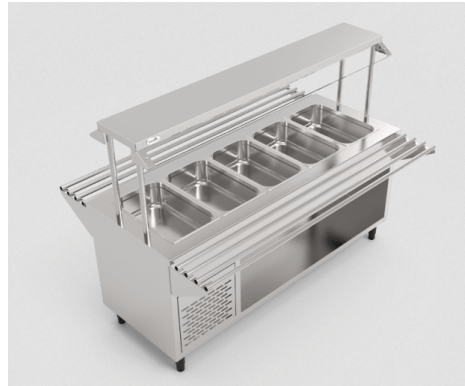

Imagem Ilustrativa

#### 4. CRITÉRIOS AVALIATIVOS

##### 4.1. Fogão de 04 bocas

<b>Critérios</b>	<b>Padrão Avaliativo</b>
1. Construção reforçada em aço inox 304	( ) Atende ( ) Não atende
2. Queimadores a gás de alto rendimento em ferro fundido com duas linhas de chama.	( ) Atende ( ) Não atende
3. Válvulas de gás com ajuste de graduação de chama	( ) Atende ( ) Não atende
4. Bandejas coletoras de resíduos em aço inoxidável	( ) Atende ( ) Não atende
5. Painel frontal aço inoxidável com manípulos em baquelite	( ) Atende ( ) Não atende
6. Grelhas tipo radiantes em ferro fundido	( ) Atende ( ) Não atende
7. Dimensões conforme termo de referência, com variação de 0,5% menor ou maior das medidas especificadas;	( ) Atende ( ) Não atende
8. Assistência Técnica na região de Cuiabá e Várzea Grande/MT;	( ) Atende ( ) Não atende
9. Garantia mínima de 12 meses;	( ) Atende ( ) Não atende

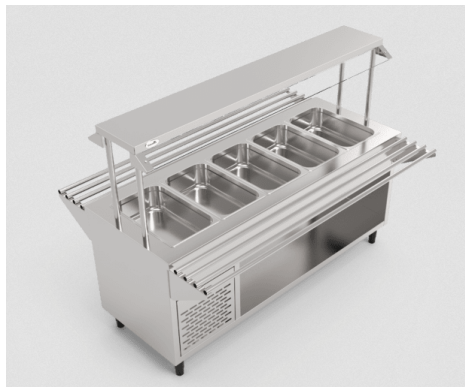
##### 4.2. Refresqueira 30 Litros

<b>Critérios</b>	<b>Padrão Avaliativo</b>
1. Possui dois depósitos de policarbonato cristal injetado de 15L cada.	( ) Atende ( ) Não atende
2. Bandeja removível.	( ) Atende ( ) Não atende
3. Controle automático de temperatura.	( ) Atende ( ) Não atende
4. Sistema de agitação com pás.	( ) Atende ( ) Não atende
5. Evaporador de aço inox 304.	( ) Atende ( ) Não atende
6. Gabinete de aço inox 430 escovado.	( ) Atende ( ) Não atende
7. Dimensões conforme termo de referência, com variação de 0,5% menor ou maior das medidas especificadas;	( ) Atende ( ) Não atende
8. Assistência Técnica na região de Cuiabá e Várzea Grande/MT;	( ) Atende ( ) Não atende
9. Garantia mínima de 12 meses;	( ) Atende ( ) Não atende

#### 4.3. Bebedouro com filtro

<b>Crítérios</b>	<b>Padrão Avaliativo</b>
1. Revestimento interno em aço inox AISI 304	<input type="checkbox"/> Atende <input type="checkbox"/> Não atende
2. Revestimento externo em aço inox 430	<input type="checkbox"/> Atende <input type="checkbox"/> Não atende
3. Isolamento do reservatório em espuma rígida de poliuretano.	<input type="checkbox"/> Atende <input type="checkbox"/> Não atende
4. Regulagem de temperatura da água.	<input type="checkbox"/> Atende <input type="checkbox"/> Não atende
5. Alimentação da água com bóia automática.	<input type="checkbox"/> Atende <input type="checkbox"/> Não atende
6. Capacidade 50 litros	<input type="checkbox"/> Atende <input type="checkbox"/> Não atende
7. Tensão 220v	
8. Dimensões conforme termo de referência, com variação de 0,5% menor ou maior das medidas especificadas;	<input type="checkbox"/> Atende <input type="checkbox"/> Não atende
9. Assistência Técnica na região de Cuiabá e Várzea Grande/MT;	<input type="checkbox"/> Atende <input type="checkbox"/> Não atende
10. Garantia mínima de 12 meses;	<input type="checkbox"/> Atende <input type="checkbox"/> Não atende

#### 4.4. Máquina de lavar louças

<b>Crítérios</b>	<b>Padrão Avaliativo</b>
1. Operações de lavagem (temperatura de 55-65°C) e enxágue (temperatura de 80-90°C)	<input type="checkbox"/> Atende <input type="checkbox"/> Não atende
2. Acessórios padrão: 02 gavetas de pino para pratos, 01 gaveta lisa para louças e 01 gaveta com 16 copos plásticos para talheres	<input type="checkbox"/> Atende <input type="checkbox"/> Não atende
3. Construção em aço inox 304.	<input type="checkbox"/> Atende <input type="checkbox"/> Não atende
4. Dimensões conforme termo de referência, com variação de 0,5% menor ou maior das medidas especificadas;	<input type="checkbox"/> Atende <input type="checkbox"/> Não atende
5. Assistência Técnica na região de Cuiabá e Várzea Grande/MT;	<input type="checkbox"/> Atende <input type="checkbox"/> Não atende
6. Garantia mínima de 12 meses;	<input type="checkbox"/> Atende <input type="checkbox"/> Não atende

#### 4.5. Mesas e bancadas de inox – itens:3.5; 3.6; 3.7; 3.8; 3.9.

<b>Critérios</b>	<b>Padrão Avaliativo</b>
1. Construído em aço inox 304	<input type="checkbox"/> Atende <input type="checkbox"/> Não atende
2. Sem arestas cortantes, possui cantos soldados e polidos.	<input type="checkbox"/> Atende <input type="checkbox"/> Não atende
3. Sapatas niveladores de nylon	<input type="checkbox"/> Atende <input type="checkbox"/> Não atende
4. Dimensões conforme termo de referência, com variação de 0,5% menor ou maior das medidas especificadas;	<input type="checkbox"/> Atende <input type="checkbox"/> Não atende
5. Assistência Técnica na região de Cuiabá e Várzea Grande/MT;	<input type="checkbox"/> Atende <input type="checkbox"/> Não atende
6. Garantia mínima de 12 meses;	<input type="checkbox"/> Atende <input type="checkbox"/> Não atende

#### 4.6. Freezer horizontal

<b>Critérios</b>	<b>Padrão Avaliativo</b>
1. Com 01 (uma) porta bipartida	<input type="checkbox"/> Atende <input type="checkbox"/> Não atende
2. Capacidade para 419 litros	<input type="checkbox"/> Atende <input type="checkbox"/> Não atende
3. Com rodízios	<input type="checkbox"/> Atende <input type="checkbox"/> Não atende
4. Dimensões conforme termo de referência, com variação de 0,5% menor ou maior das medidas especificadas;	<input type="checkbox"/> Atende <input type="checkbox"/> Não atende
5. Assistência Técnica na região de Cuiabá e Várzea Grande/MT;	<input type="checkbox"/> Atende <input type="checkbox"/> Não atende
6. Garantia mínima de 12 meses;	<input type="checkbox"/> Atende <input type="checkbox"/> Não atende

#### 4.7. Forno turbo a gás

<b>Critérios</b>	<b>Padrão Avaliativo</b>
1. Forno Turbo a Gás	<input type="checkbox"/> Atende <input type="checkbox"/> Não atende
2. Fabricado com estrutura em aço 304	<input type="checkbox"/> Atende <input type="checkbox"/> Não atende
3. Porta com visor em vidro	<input type="checkbox"/> Atende

temperado	( ) Não atende
4. Iluminação interna com proteção de vidro resistente a altas temperaturas e choques térmicos	( ) Atende ( ) Não atende
5. Com rodízios	( ) Atende ( ) Não atende
6. Possui 8 (oito) esteiras	( ) Atende ( ) Não atende
7. Dimensões conforme termo de referência, com variação de 0,5% menor ou maior das medidas especificadas;	( ) Atende ( ) Não atende
8. Assistência Técnica na região de Cuiabá e Várzea Grande/MT;	( ) Atende ( ) Não atende
9. Garantia mínima de 12 meses;	( ) Atende ( ) Não atende

#### 4.8. Amassadeira

<b>Critérios</b>	<b>Padrão Avaliativo</b>
1. Corpo em aço carbono SAE 1020;	( ) Atende ( ) Não atende
2. Cuba em aço inoxidável;	( ) Atende ( ) Não atende
3. Batedores em ferro fundido;	( ) Atende ( ) Não atende
4. Capacidade para produção de 5 kg de massa pronta;	( ) Atende ( ) Não atende
5. Dimensões conforme termo de referência, com variação de 0,5% menor ou maior das medidas especificadas;	( ) Atende ( ) Não atende
6. Assistência Técnica na região de Cuiabá e Várzea Grande/MT;	( ) Atende ( ) Não atende
7. Garantia mínima de 12 meses;	( ) Atende ( ) Não atende

#### 4.9. Batedeira

<b>Critérios</b>	<b>Padrão Avaliativo</b>
1. Corpo em aço carbono SAE 1020;	( ) Atende ( ) Não atende
2. Cuba em aço inoxidável;	( ) Atende ( ) Não atende
3. Batedores (globo, raquete e espiral) em alumínio;	( ) Atende ( ) Não atende
4. Possui 4 velocidades diferentes	( ) Atende



com inversor	( ) Não atende
5. Capacidade para 12 litros	( ) Atende ( ) Não atende
6. Dimensões conforme termo de referência, com variação de 0,5% menor ou maior das medidas especificadas;	( ) Atende ( ) Não atende
7. Assistência Técnica na região de Cuiabá e Várzea Grande/MT;	( ) Atende ( ) Não atende
8. Garantia mínima de 12 meses;	( ) Atende ( ) Não atende

#### 4.10. Estante de 4 planos ajustáveis na altura

<b>Critérios</b>	<b>Padrão Avaliativo</b>
1. Construção em aço inox 304;	( ) Atende ( ) Não atende
2. Capacidade de carga distribuída 300 kg/plano	( ) Atende ( ) Não atende
3. Dimensões conforme termo de referência, com variação de 0,5% menor ou maior das medidas especificadas;	( ) Atende ( ) Não atende
4. Assistência Técnica na região de Cuiabá e Várzea Grande/MT;	( ) Atende ( ) Não atende
5. Garantia mínima de 12 meses;	( ) Atende ( ) Não atende

#### 4.11. Refrigerador vertical com 04 portas

<b>Critérios</b>	<b>Padrão Avaliativo</b>
1. Construção em aço inox 304;	( ) Atende ( ) Não atende
2. Sistema por ar forçado com evaporador	( ) Atende ( ) Não atende
3. Degelo automático programado até ponto de dreno no piso	( ) Atende ( ) Não atende
4. Resistência compensadora elétrica nos batentes das portas	( ) Atende ( ) Não atende
5. Termocontrolador digital	( ) Atende ( ) Não atende
6. Temperatura de trabalho +1°C a +10°C	( ) Atende ( ) Não atende

7. Capacidade 1280 litros	<input type="checkbox"/> Atende <input type="checkbox"/> Não atende
8. Dimensões conforme termo de referência, com variação de 0,5% menor ou maior das medidas especificadas;	<input type="checkbox"/> Atende <input type="checkbox"/> Não atende
9. Assistência Técnica na região de Cuiabá e Várzea Grande/MT;	<input type="checkbox"/> Atende <input type="checkbox"/> Não atende
10. Garantia mínima de 12 meses;	<input type="checkbox"/> Atende <input type="checkbox"/> Não atende

#### 4.12. Carro de serviço para apoio

<b>Critérios</b>	<b>Padrão Avaliativo</b>
1. Com 03 (três) prateleiras de polipropileno;	<input type="checkbox"/> Atende <input type="checkbox"/> Não atende
2. Montantes de alumínio	<input type="checkbox"/> Atende <input type="checkbox"/> Não atende
3. Capacidade para 136 kg	<input type="checkbox"/> Atende <input type="checkbox"/> Não atende
4. Dimensões conforme termo de referência, com variação de 0,5% menor ou maior das medidas especificadas;	<input type="checkbox"/> Atende <input type="checkbox"/> Não atende
5. Assistência Técnica na região de Cuiabá e Várzea Grande/MT;	<input type="checkbox"/> Atende <input type="checkbox"/> Não atende
6. Garantia mínima de 12 meses;	<input type="checkbox"/> Atende <input type="checkbox"/> Não atende

#### 4.13. Buffet aquecido com quatro cubas – sob medida. Itens 3.16; 3.17.

<b>Critérios</b>	<b>Padrão Avaliativo</b>
1. Capacidade para quatro cubas	<input type="checkbox"/> Atende <input type="checkbox"/> Não atende
2. Confeccionado em aço inox 304	<input type="checkbox"/> Atende <input type="checkbox"/> Não atende
3. Protetor salivar com vidro transparente	<input type="checkbox"/> Atende <input type="checkbox"/> Não atende
4. Dimensões conforme termo de referência, com variação de 0,5% menor ou maior das medidas especificadas;	<input type="checkbox"/> Atende <input type="checkbox"/> Não atende
5. Assistência Técnica na região de Cuiabá e Várzea Grande/MT;	<input type="checkbox"/> Atende <input type="checkbox"/> Não atende
6. Garantia mínima de 12 meses;	<input type="checkbox"/> Atende <input type="checkbox"/> Não atende



## 5. NORMAS GERAIS

Deverão ser observadas na execução dos serviços todas as recomendações da Associação Brasileira de Normas Técnicas - ABNT, exigências das concessionárias locais dos serviços públicos, especificações e recomendações dos fabricantes dos materiais, quanto à forma correta de aplicação e legislação vigentes, em nível Municipal, Estadual e Federal.

## 6. SERVIÇOS PRELIMINARES

A Contratada deverá conferir todas as medidas no local, antes da fabricação dos móveis confeccionados em aço inoxidável, e validar todas as especificações técnicas com a contratante antes do fornecimento dos equipamentos.

## 7. PRAZO

O prazo máximo para a entrega do objeto, fornecimento mais a instalação, será de **40 (quarenta) dias no máximo**, contados a partir do recebimento da Ordem de Início dos Serviços, a ser emitida.

## 8. DOS CRITÉRIOS DE ACEITAÇÃO DA PROPOSTA

As propostas deverão contemplar Planilha Orçamentária detalhada com preço total para a execução dos serviços e fornecimento dos objetos deste Termo de Referência, assim como incluir material com especificações técnicas dos produtos ofertados.

## 9. DA GARANTIA

O prazo de garantia para todo o mobiliário especificado não deverá ser inferior a **12 (doze) meses** contra defeitos de fabricação, incluindo eventuais avarias durante o transporte até o



local de entrega, montagem ou instalação, mesmo após aceite da contratante. O prazo de garantia deve contar a partir do recebimento final do mobiliário.

## **10. DO PAGAMENTO**

O pagamento será efetivado em parcela única, mediante crédito em conta corrente, após o atesto do documento de cobrança e cumprimento da perfeita realização dos serviços e prévia verificação da regularidade fiscal da licitante vencedora.

## **11. CONSIDERAÇÕES GERAIS**

Todos os materiais deverão estar de acordo com a Associação Brasileira de Normas Técnicas – ABNT, exigências das concessionárias locais dos serviços públicos, especificações e recomendações dos fabricantes dos materiais, quanto à forma correta de aplicação e legislação vigentes, em nível Municipal, Estadual e Federal.

Atender prontamente todas as solicitações contidas neste Termo de Referência, e memorial descritivo anexo;

Entregar no Centro de Atividades de Poconé – CAP, localizado na Avenida Generoso Ponce, s/n, Centro - Poconé/MT.

A proposta orçamentária apresentada pela Contratada deverá incluir todas as despesas necessárias para se obter com eficiência o objetivo, referente aos custos de mobilização, desmobilização, encargos, taxas, hospedagem e ferramental.

O pagamento ou a liquidação do valor contratado por parte da CONTRATANTE não isentará a CONTRATADA de suas obrigações e responsabilidades pelos serviços executados, especialmente aqueles relacionados com a qualidade dos materiais utilizado.